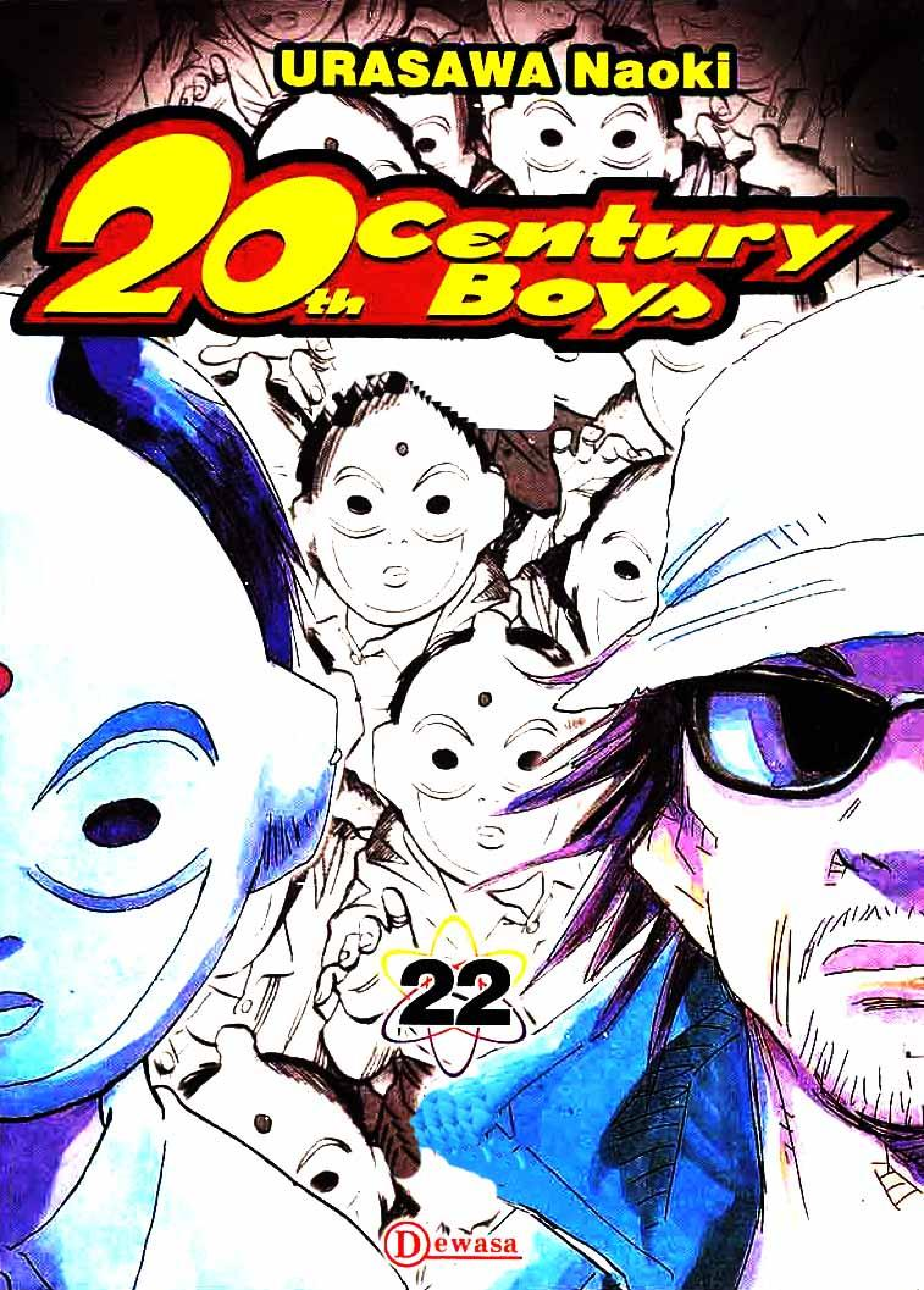
URASAWA Naoki
20th Century Boys
22
Dewasa

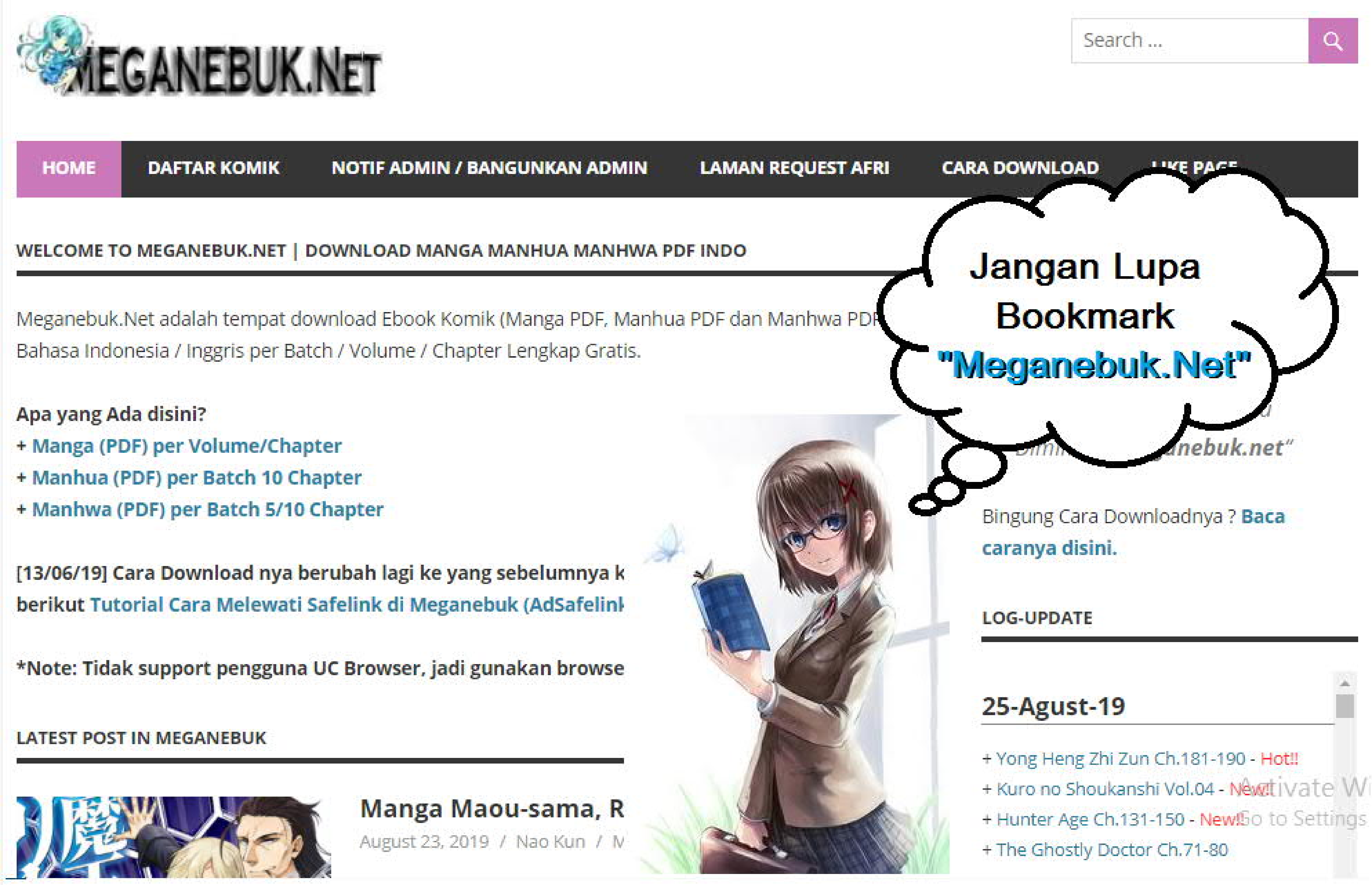
MEGANEBUK.NET
Search ...
HOME
DAFTAR KOMIK
NOTIF ADMIN / BANGUNKAN ADMIN
LAMAN REQUEST AFRI
CARA DOWNLOAD
WELCOME TO MEGANEBUK.NET | DOWNLOAD MANGA MANHUA MANHWA PDF INDO
Meganebuk.Net adalah tempat download Ebook Komik (Manga PDF, Manhua PDF dan Manhwa PDF
Bahasa Indonesia / Inggris per Batch / Volume / Chapter Lengkap Gratis.
Apa yang Ada disini?
+ Manga (PDF) per Volume/Chapter
+ Manhua (PDF) per Batch 10 Chapter
+ Manhwa (PDF) per Batch 5/10 Chapter
[13/06/19] Cara Download nya berubah lagi ke yang sebelumnya k
berikut Tutorial Cara Melewati Safelink di Meganebuk (AdSafelink
*Note: Tidak support pengguna UC Browser, jadi gunakan browse
LATEST POST IN MEGANEBUK
Manga Maou-sama, R
August 23, 2019 / Nao Kun / M
Jangan Lupa
Bookmark
"Meganebuk.Net"
Bingung Cara Downloadnya ? Baca caranya disini.
LOG-UPDATE
25-Agust-19
+ Yong Heng Zhi Zun Ch.181-190 - Hot!!
+ Kuro no Shoukanshi Vol.04 - New!!
+ Hunter Age Ch.131-150 - New!!
+ The Ghostly Doctor Ch.71-80

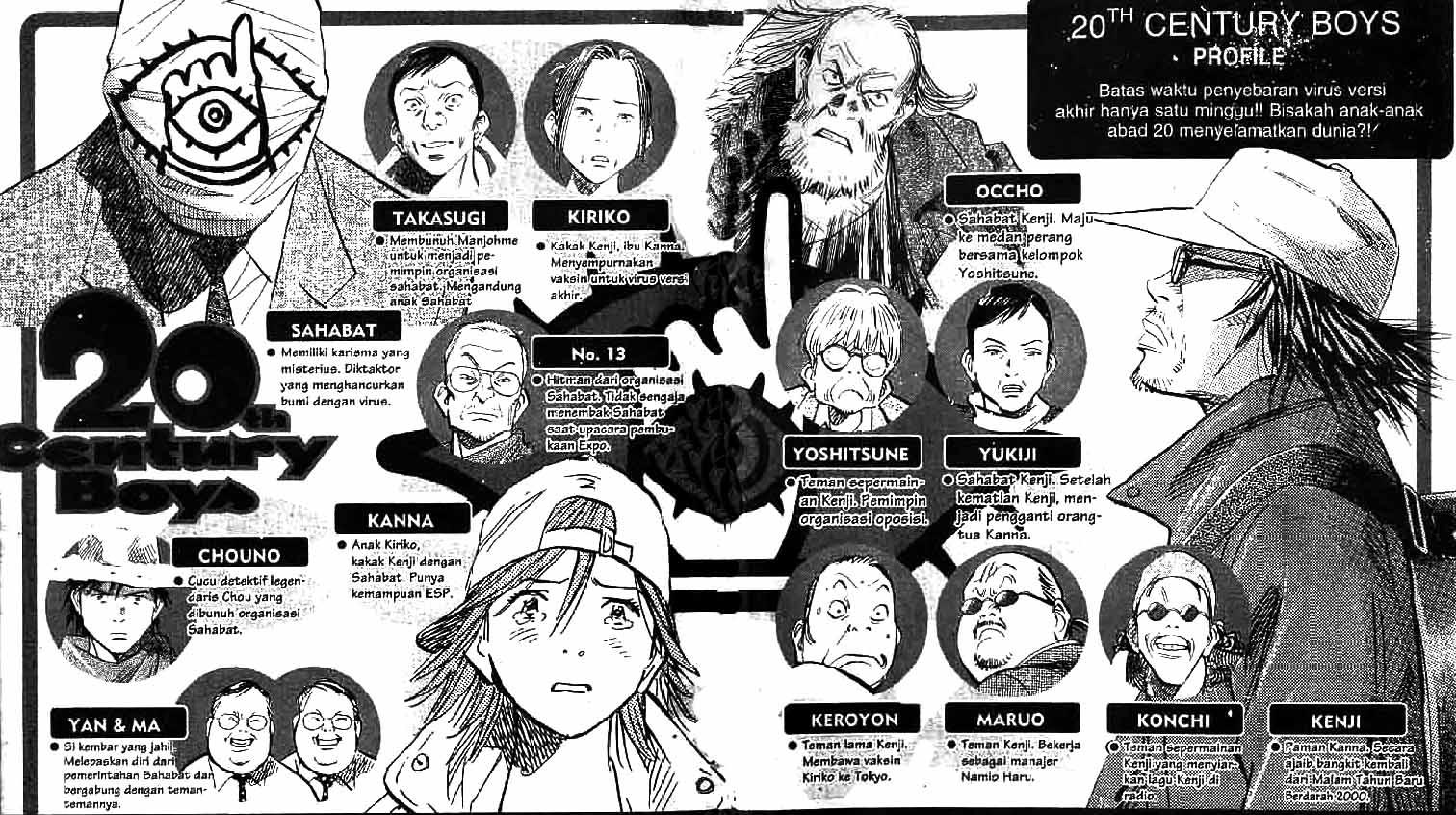

CERITA SEBELUMNYA

Pada tahun 1965, Kenji bersama teman-temannya membuat markas rahasia di lapangan kosong dan memimpikan kedatangan abad 21. Mereka berkhayal menjadi pahlawan pembela kebenaran yang mencegah usaha penghancuran bumi oleh organisasi jahat. Mereka menyebut skenario kekanakan ini dengan Buku Ramalan.

Pada tahun 1997, Kenji yang mengasuh Kanna, anak kakaknya, Kiriko, yang menghilang, terkejut saat menyadari semua peristiwa yang terjadi di lingkungannya mirip dengan skenario yang mereka buat di Buku Ramalan. Siapakah sebenarnya Sahabat, dalang dari semua peristiwa yang berdiri di balik layar?

Lalu, terjadi Malam Tahun Baru Berdarah 2000. Dengan skenario yang dibuatnya, Sahabat menjadi pahlawan penyelamat bumi, sementara Kenji yang berusaha menegakkan kebenaran dituduh sebagai pemimpin teroris dan sepertinya tewas dalam peristiwa itu.

Tahun 2014. Kanna (17 tahun) melanjutkan tekad mendiang pamannya untuk melawan Sahabat. Teman-teman Kenji berkumpul kembali dan mulai menyusun strategi perang. Namun, tahun 2015, Sahabat terbunuh. Pada saat upacara pembukaan expo, Sahabat hidup kembali dan menyelamatkan Sri Paus dari terjangan peluru yang mengincar nyawanya. Lalu, sesuai dengan Buku Ramalan Baru, virus kembali menyebar di seluruh dunia, merenggut banyak nyawa. Dunia pun musnah...

Tiga tahun kemudian, Sahabat yang menjadi Presiden Dunia mempersiapkan kemusnahan umat manusia yang sempurna. Sahabat tiba-tiba mengakui semua tipu dayanya selama ini melalui siaran langsung di TV nasional. Sahabat mengumumkan dirinya akan menghancurkan umat manusia dalam waktu satu minggu. Kanna mengambil satu kesempatan untuk menyelamatkan umat manusia dengan mengadakan festival musik untuk menarik masyarakat ke arena expo. Pertarungan terakhir dimulai dan Kenji kembali ke Tokyo!!

DAFTAR ISI NAOKI URASAWA PRESENTS

20th Century Boys

CERITA 1 SETELAH PENGAKUAN 3
CERITA 2 LAGU TERAKHIR 21
CERITA 3 SEMUA PENDUDUK TOKYO 39
CERITA 4 PERTARUHANMU 57
CERITA 5 KAMU HARUS HIDUP! 75
CERITA 6 RAJA TOPENG 93
CERITA 7 JANGAN SERAHKAN PADA MUSUH! 111
CERITA 8 DETEKTIF LEGENDARIS 129
CERITA 9 JANGAN LAKUKAN APAPUN! 149
CERITA 10 KEADILAN DIMULAI 167
CERITA 11 PRIA YANG MELIKI RASA KEADILAN 185
CERITA 12 PERMAINAN USAI 205
CERITA 13 SELESAI 223

JANGAN RIBUT, DONG!
KALAU NGGAK RIBUT, NGGAK KEDENGARAN 'KAN?!
MU, MULAI YA!
TOEEEEET
KE..KEPADA SEMUA PENDUDUK KOTA!
TOEEEEET
SEMUA DIHARAP BERKUMPUL DI ARENA EXPO!
TOEEEEET
ARENA EXPO TEMPAT YANG AMAN! AJAK SEMUA...
DI SANA!
GAWAT! TENTARA PENJAGA BUMI!
LARIIII!
DRAP
SIALAN! SUDAH MENGHADAPI BAHAYA BEGINI, NGGAK ADA SEORANG PUN YANG KELUAR!
APA YANG DILAKUKAN ORANG-ORANG ITU DI DALAM RUMAH!?
CERITA 1
SETELAH PENGAKUAN

SEJAK PENGUMUMAN ITU, KERUSUHAN DAN PENJARAHAN TERJADI SELAMA DUA HARI BERTURUT-TURUT...
ORANG YANG DICURIGAI HENDAK MELARIKAN DIRI KE LUAR TEMBOK...
ORANG YANG MERENCANAKAN PEMBERONTAKAN TERHADAP PEMERINTAHAN SAHABAT...
SEMUA DITAHAN
SITUASI TOKYO DI DALAM TEMBOK JADI SEPI
ENTAH APA YANG MEREKA LAKUKAN DI DALAM RUMAH
APA INI BISA MENOLONG?
MENUTUP RAPAT JENDELA DENGAN PAPAN
MENUTUP LUBANG VENTILASI UDARA DENGAN SELOTIP
HANYA ITU SATU-SATUNYA CARA UNTUK MELINDUNGI DIRI DARI VIRUS YANG DISIRAMKAN DARI PIRING TERBANG
APA CARA SEPERTI ITU BISA MELINDUNGI MEREKA DARI VIRUS?

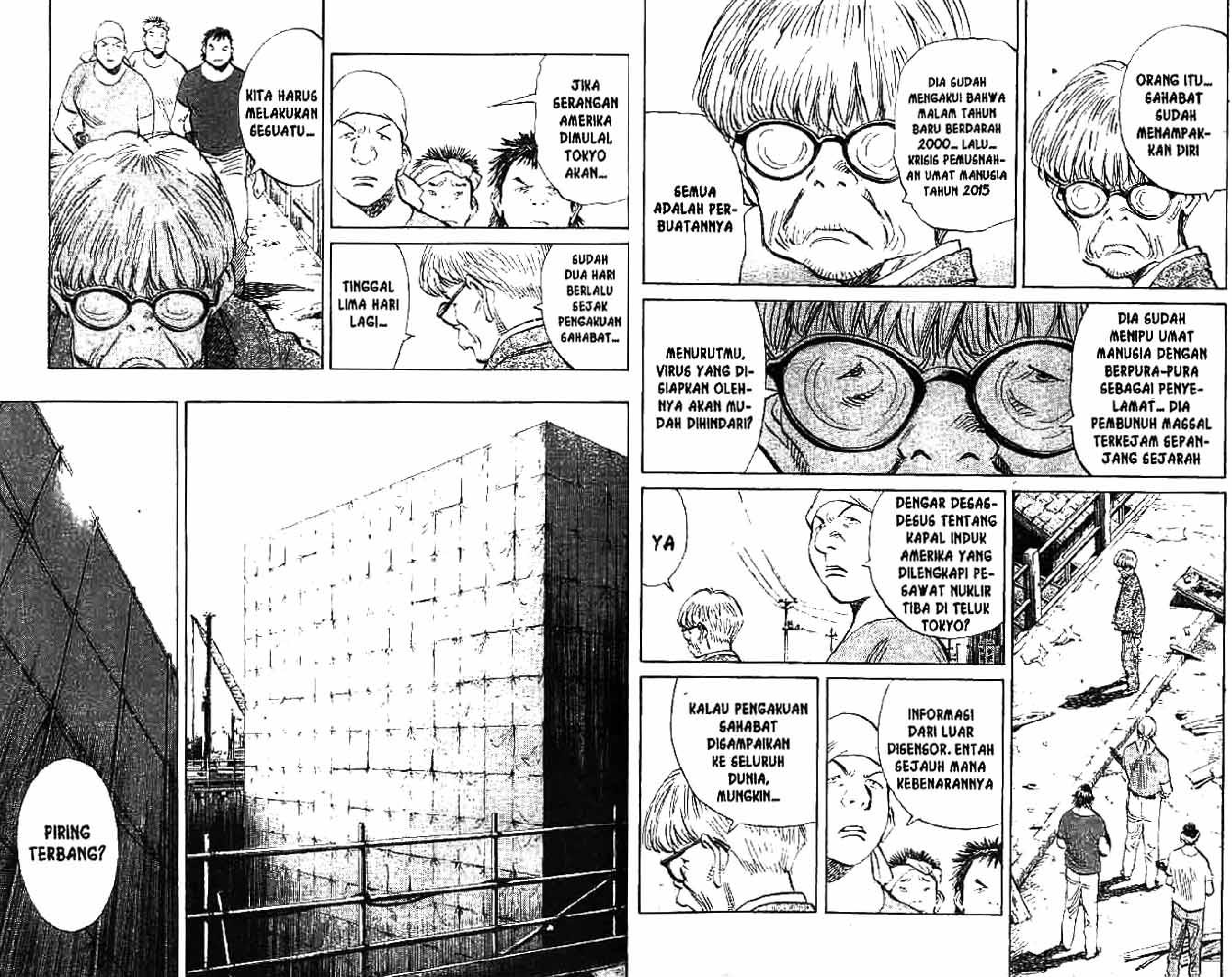
ORANG ITU... SAHABAT SUDAH MENAMPAKKAN DIRI
DIA SUDAH MENGAKUI BAHWA MALAM TAHUN BARU BERDARAH 2000... LALU... KRISIS PEMUSNAHAN UMAT MANUSIA TAHUN 2015
SEMUA ADALAH PERBUATANNYA
DIA SUDAH MENIPU UMAT MANUSIA DENGAN BERPURA-PURA SEBAGAI PENYELAMAT... DIA PEMBUNUH MASSAL TERKEJAM SEPANJANG SEJARAH
MENURUTMU, VIRUS YANG DISIAPKAN OLEHNYA AKAN MUDAH DIHINDARI?
DENGAR DESAS-DESUS TENTANG KAPAL INDUK AMERIKA YANG DILENGKAPI PESAWAT NUKLIR TIBA DI TELUK TOKYO?
YA
INFORMASI DARI LUAR DISENSOR. ENTAH SEJAUH MANA KEBENARANNYA
KALAU PENGAKUAN SAHABAT DISAMPAIKAN KE SELURUH DUNIA, MUNGKIN...
JIKA SERANGAN AMERIKA DIMULAI TOKYO AKAN...
SUDAH DUA HARI BERLALU SEJAK PENGAKUAN SAHABAT...
TINGGAL LIMA HARI LAGI...
KITA HARUS MELAKUKAN SESUATU...
PIRING TERBANG?

DULU KALIAN JUGA MEMBUAT SESUATU YANG MEREPOTKAN, BUKAN?
AH, ITU "KAN KARENA KALAU TIDAK MEMBUATNYA, KAMI DIBUNUH
KARENA ITU, UNTUK MENANDINGINYA, KAMI MINTA PROFESOR MEMBUATNYA...
NGUUNG
NGUUNG
NGUUNG
AKU PUNYA IDE BAGUS
HOO...
BAGAIMANA JIKA BENDA INI DIKELUARKAN UNTUK MEMBUAT MASYARAKAT YANG MENGURUNG DIRI DI RUMAH LARI MENUJU ARENA EXPO?
AKU JUGA TERPIKIR SEPERTI ITU
UNTUK APA MEMBUAT MASYARAKAT LEBIH PANIK?
....
KALIAN TAHU BAGAIMANA TAKUTNYA MEREKA?
JIKA MUNCUL SESUATU YANG LAIN LAGI PAGTI KEKACAUAN TIDAK AKAN TERELAKKAN
TE, TENANG. ITU HANYA MISAL...
OH, IYA... OCCHO DI MANA?
SEDANG LATIHAN. KATANYA, DIA NGGAK INGIN SAMPAI SALAH TEMBAK
DI ATAS

PIIIP
PIIIP
SEKARANG, HANYA ITU SATU-SATUNYA ALAT YANG BISA MENYELAMATKAN ORANG-ORANG
LARIIII!
DRAAAP
TEN-TARA PEN-JAGA BUMI!?
NGGAK KELI-HATAN!
KANTOR PENYIARAN PASTI POIN PENTING UNTUK PER-TAHANAN
KITA MASUK BERPENCAR JADI DUA KELOMPOK
KALAU MERASA DALAM BAHAYA, SEGERA LARI!
BAIK!
DRAP

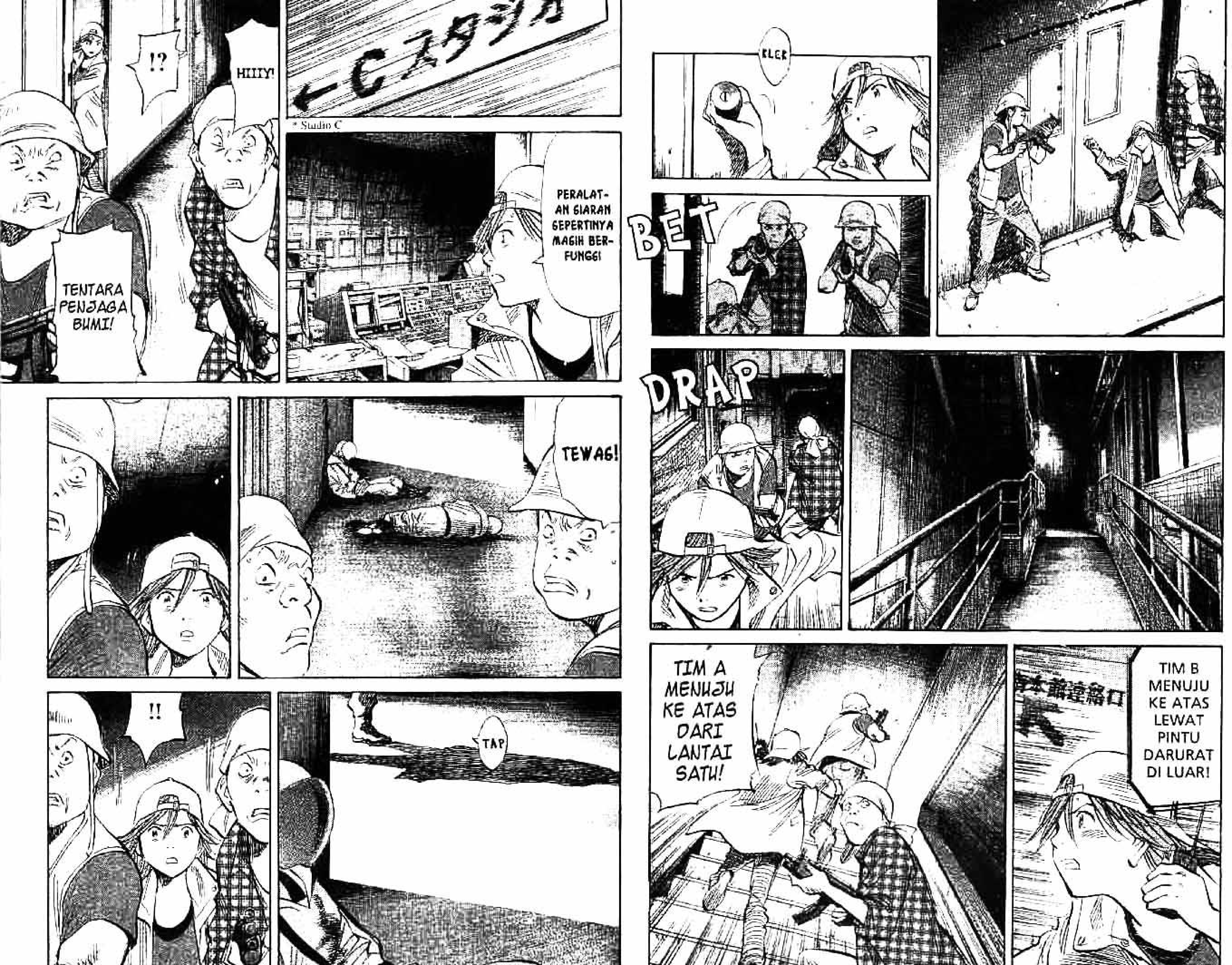
KLEK
BET
DRAP
TIM B MENUJU KE ATAS LEWAT PINTU DARURAT DI LUAR!
TIM A MENUJU KE ATAS DARI LANTAI SATU!
←Cスタジオ
* Studio C
PERALAT-AN SIARAN SEPERTINYA MASIH BER-FUNGSI
HIIIY!
!?
TENTARA PENJAGA BUMI!
TEWAS!
TAP
!!

SI, SIAPA KAU?
KAU SENDIRI SIAPA?
KAMI...
HANYA WARGA SIPIL
HMM...
KAMI TEMAN. TURUNKAN SENJATA KALIAN
KLEK
INI TIM B! DARI ATAS MENUJU RUANG SIARAN!
TIM A ROGER!
DI ATAS ADA HELI-KOPTER!
LHO? TIM A...
EH?

JIKA TIDAK, KUTEMBAK!
KALIAN INGIN SEPERTI TENTARA PENJAGA BUMI DI SANA?
H-I-I-Y...
KAMI SAMPAI KE KANTOR PENYIARAN INI DENGAN HELI
KAMI?
SETELAH NGEBUT MEMBUAT ANTENA RADIO AM...
TEMANKU TERTIDUR DI SANA
NGH...
BISA... SIARAN RADIO?
YA
SEKARANG, KITA BISA MEMANGGIL PENDUDUK UNTUK MELAKUKAN REVOLUSI BERSENJATA
REVOLUSI BERSENJATA...
JANGAN!
SAHABAT SUDAH MEMPERHITUNGKAN ITU!
ITU SAMA SAJA JATUH KE DALAM PERANGKAPNYA!
......

NGH...
NGG...
AKU LAPAR...
KAKEK NGOMONG APA, SIH? BARU SAJA MAKAN
SELAIN ITU, PERSEDIAAN MAKANAN HANYA TINGGAL UNTUK BEBERAPA HARI!

万博会場へ避難せよ!
* Mengungsilah ke arena expo.
万博会場
HEI...
NG?
KAMU DENGAR NGGAK?
YA, DARI DALAM RUMAH...
APA ITU?
LAGU...
DARI SEMUA RUMAH...
... ENTAH DARI-MANA... TERCIUM BAU KARI ♬
APA KROKET DARI TOKO FAVORITKU AKAN TERASA SAMA... ♬
MALAM MENYAPA BUMI ♬

SIALAN... KALAU VIRUS ITU DISEMPROTKAN, KITA AKAN MATI BEGITU SAJA
AYAH, JANGAN CUMA MINUM DAN BERKELUH KESAH, DONG!
HUUH...
BUKANNYA SEKARANG SUDAH WAKTUNYA MAKAN MALAM?
INI CUMA GELAP KARENA PINTU DAN JENDELA DITUTUP! MASIH SIANG! SIANG BOLONG!
CERITA 2
LAGU TERAKHIR
NGH!!
UUGH...
JANGAN, KAK! KABELNYA BISA PUTUS!
GESER PLAYERNYA LEBIH KE SINI!
NGGAK BISA... 'KAN BANYAK KABELNYA...
ADA KABEL PERPANJANGAN, 'KAN?
UUH... AAH...
AH, KAKEK PUNYA KABEL PERPANJANGAN, 'KAN?
WAKTU PERPANJANGAN
SUDAH HABIS...

KITA BISA MAKAN BEEF STEAK LAGI
BEEF STEAK!
SREK SREK
NIH, PAKAI KABEL PERPANJANGAN INI!
KALIAN NGAPAIN, SIH!?
BUKA PINTU INI...
GREEEK
GREEK
BUKAN ITU.. KABEL PERPANJANGAN!
PERCUMA...
SELAMA SI PRIA LEGENDARIS GREAT ANTONIO NGGAK DATANG...
DUNIA INI HABIS...
AKU MAU MEMASANG MUSIK PRIA LEGENDARIS ITU
MAKSUDMU, BOMBA-YE♫?
HAH? APA ITU?
HAH?
BUKAN GREAT ANTONIO, TAPI LAGU PRIA LEGENDARIS ITU...
OK, KALAU PRIA ITU MAU KEMBALI KE RING...
RING?
KENAPA, KEK?

KLEK
KALIAN BODOH, YA!? KALAU VIRUSNYA MASUK RUMAH, BAGAIMANA?!
BAWA SPEAKER-NYA KE LUAR. TERUS PUTAR LAGUNYA
KALIAN NGOMONG APA, SIH?!
SEKA-RANG INI SANGAT PENTING!
KALAU DENGAR INI, AKU JADI NGGAK TAKUT!
MAKANYA, AKU INGIN MEMPERDE-NGARKAN LAGU INI KE SELURUH PEN-DUDUK KOTA!
BODOH! KALAU PINTU ITU NGGAK DITUTUP, KITA BISA MATI!
LHO? SHHHT! DIAM DULU...
KAK...
......
BERHASIL, KAK!
IYA...
HAH?

HMM
PANGGILAN UNTUK REVOLUSI BERGEN-JATA...
SUDAH DIPIKIRKAN OLEH SAHABAT?
ITU SKENA-RIO...
SAHA-BAT?
SELURUH HIDUP KOTA INI...
SKE-NARIO SAHA-BAT?
KAU...
MENGENAL SAHABAT DENGAN BAIK, YA?
KALAU REVOLUSI BER-SENJATA NGGAK BOLEH.
LALU... APA YANG AKAN DIUMUM-KAN DARI SINI?
SURUH SEMUA PENDUDUK KOTA UNTUK BERKUMPUL DI ARENA EXPO
TEMPAT KERAMAT ITU?
KAU JUGA MENGENAL SAHABAT DENGAN BAIK

AKU MENGERTI APA YANG INGIN KALIAN LAKUKAN
TAPI, MEMINTA SELURUH PENDUDUK KOTA BERKUMPUL DI ARENA EXPO... APA MEREKA MAU KELUAR DARI RUMAH?
MEREKA YANG SUDAH TAHU DIRINYA DITIPU SAHABAT...
SUDAH TAK PERCAYA PADA SIAPA PUN
BAGAI-MANA?
NG?
APA BOLEH BUAT...
!!

SRIK SRIK
FUAAH
SUDAH SUSAH-PAYAH BIKIN ANTENA RADIO, BELUM BISA MEMUTUSKAN APA YANG AKAN DISIARKAN...
APA BOLEH BUAT...
FUUH
KUPUTAR KASET INI SAJA SAMPAI ADA KEPUTUSAN-NYA
?
WAKTU MELARIKAN DIRI DENGAN HELI DARI HOKKAIDO. SEMUA CD DAN PIRINGAN HITAM KUTINGGAL
HANYA INI YANG TERTINGGAL DI SAKU BAJUKU
KLEK
COBA DENGAR INI
KLEK

GEMUA ORANG MENDE-NGARKAN...
KITA BERHAGIL, KAK
APA MAKGUD KALIAN?
AKU MEM-BAGIKAN-NYA...
MEM-BAGI-KAN APA?
AKU MEMPER-BANYAK DAN MEMBAGIKAN-NYA... GEJAK BEBERAPA BULAN YANG LALU...
KE GE-LURUH KOTA
SRAAK
KAMU MEM-BAGI-KAN?
LAGU APA ITU?

WUOOOO!
MATAHARI TERBENAM, ENTAH DARI MANA TERCIUM BAU KARI... ♬
I, INI...
AH!
EH?
AKU TAHU LAGU INI!
AKU JUGA! WAKTU MENEMPELKAN PAMFLET DI KOTA...
IYA, LAGU INI TER-DENGAR DARI GETIAP RUMAH
APA KROKET DARI TOKO FAVORIT-KU..♬
EH...
AYO! AYO! TERUS MAJU!!
MALAM MENYAPA BUMI♬
APA ARTI-NYA?

OH... BEDA VERSI, YA?
LAGU YANG TERDENGAR DI KOTA NGGAK ADA BAGIAN GUUTARARA DAN SUUDARARA INI...
TAPI...
BAGAIMANA KAU BISA DAPAT LAGU INI?
SANAE...
!!
SUU-DARA-RA ♬
LAGU INI...
DI-PUTAR DI SE-LURUH KOTA
TUNGGU DULU...
GUU-TARA-RA ♬
GUU-TARA-RA ♬
KANNA?
KAK KANNA YANG MEM-BERIKU INI!
SUU-DA-RARA ♬
GUUTA-RARA ♬
JANGAN-JANGAN, KAU DJ RADIO YANG MEMUTAR LAGU INI?
GUU-TA-RARA ♬
KAU...
SUU-DA-RARA ♬
YAHOOOO!! JADI ADA PENDENGAR, YA? ADA GUNANYA JUGA AKU PUTAR LAGU INI JAUH-JAUH DARI HOKKAIDO!
BOM-BA-YE ♬

TAK ADA SATU PUN YANG BISA MENGHALANGI
KONSER MUSIK...
YA, MUNGKIN SAJA
?
MANA MUNGKIN ORANG AKAN...
KO-NYOL!
SELURUH PENDUDUK KOTA...
MENDE-NGARKAN LAGU INI...
LEBIH DARI 400.000 ORANG BER-KUMPUL UNTUK NONTON KONSER
KALAU KITA BERJUANG DENGAN SUNGGUH-SUNGGUH,
KARENA DESAKAN PARA PENONTON, PINTU GERBANG DAN PAGAR JADI ROBOH
AKHIRNYA, BERUBAH JADI KONSER GRATIS

KONSER MUSIK CINTA DAN DAMAI... KEAJAIBAN TERBESAR ABAD 20
KITA COBA... WOODSTOCK
GUU-TARARA-RA ♬
SUU-DARARA-RA ♬

SANAE!!
HOSH
HOSH
HOSH
JANGAN KELUAR DARI RUMAH, SANAE!!
HOSH
HOSH
KAMU BISA KENA VIRUS YANG JATUH DARI LANGIT!
BISA-BISA KAMU DITEMBAK MATI TENTARA PENJAGA BUMI!
TER-DENGAR...
MATAHARI TERBENAM, ENTAH DARI MANA TERCIUM BAU KARI... ♬
SEMUA ORANG MENDE-NGARKAN LAGU INI DI RUMAH...
MALAM ME-NYAPA BUMI ♬
APA KROKET DARI TOKO FAVORITKU AKAN TERASA SAMA... ♬

MEREKA MEN-DENGARKAN KASET YANG KUBAGIKAN...
SA-NAE!!
KA-KAK!
KATSUO, KAMU JUGA!
RADIO-NYA...
DRAP
TIBA-TIBA RADIONYA BISA MENANGKAP SIARAN!!
EH?
LAGU ITU DIPUTAR!
GUU-TARA-RA ♬
SUU-DARA-RA ♬

VERGI YANG ADA GUU-TARARA SUUDARARA!
DI MANA?
SIAPA YANG MENYIAPKAN INI? DARI MANA?
GUU-TARA-RA ♬
SUU-DARA-RA ♬
CERITA 3
SEMUA PENDUDUK TOKYO

DIA BERDIRI SEPERTI ORANG-ORANGAN SAWAH
SI...
SIAPA KAU?!
AIR...
MINTA AIR...

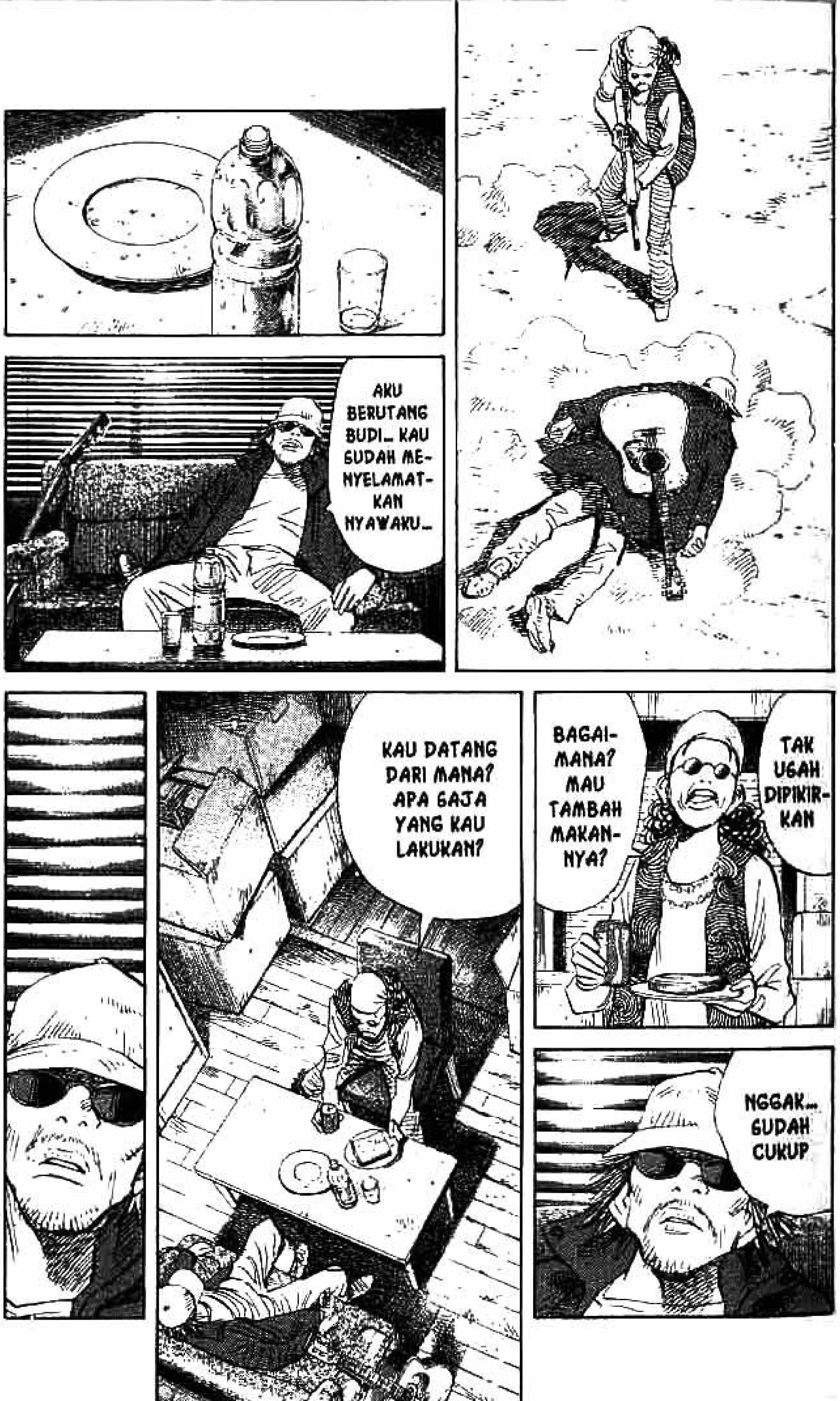
AKU BERUTANG BUDI... KAU SUDAH MENYELAMATKAN NYAWAKU...
TAK USAH DIPIKIRKAN
BAGAIMANA? MAU TAMBAH MAKANANNYA?
NGGAK... SUDAH CUKUP
KAU DATANG DARI MANA? APA SAJA YANG KAU LAKUKAN?

TIGA HARI TIGA MALAM
KALAU NGGAK MAU CERITA, NGGAK APA-APA
AKU NANGIS...
PADA SAAT SEDIH, ITU YANG PALING BAGUS DI-LAKUKAN
LALU... SEKARANG BAGAIMANA?
SUDAH DIISI AIR LAGI...
SUDAH NGGAK APA-APA
FU FU FU
LAGU YANG ENAK. CCR
YA... HAVE YOU EVER SEEN THE RAIN

AKU DIAJARI TEMAN SEKELAS WAKTU SD
CCR ITU KEPENDEKAN DARI CREEDENCE CLEARWATER REVIVAL
......
KAMU SEJAK DULU TINGGAL DI HOK-KAIDO?
YA, SEJAK SMP
LALU... SEKARANG JADI PENYIAR RADIO DI SINI?
YA, TAPI ENTAH ADA YANG MENDENGAR SIARANKU ATAU TIDAK...
KAU BISA MAIN GITAR?
NG? YA...
MAIN-KAN SE-SUATU, DONG
SESUATU APA?

LAGU. LAGU APA SAJA
TRE-ENG
MATAHARI TERBENAM, ENTAH DARI MANA TERCIUM BAU KARI...
ENTAH HARUS BERJALAN SEJAUH APA UNTUK SAMPAI RUMAH
APA KROKET DARI TOKO FAVORITKU...
AKAN TERASA SAMA... MENUNGGUKU SETIA
MALAM MENYAPA BUMI
SAAT AKU SEGERA PULANG
TU, TUNGGU DULU...
KE-NAPA?
TUNGGU...
AKU MAU REKAM. TUNGGU SEBENTAR
S R A K
BEGITULAH LAGU LEGENDARIS ITU DIREKAM
LALU, DIA BERLALU BERSAMA ANGIN
BAHKAN, AKU TAK SEMPAT MENANYAKAN NAMANYA
......?

APA...
MIKENYA BISA DIPAKAI?
YA...
BISAKAH MENYIARKAN PENG-UMUMAN?
AH, YAA... TENTU SAJA
KURASA KAU LEBIH PANDAI BICARA DARIPADA AKU
TENANG, TENANG... SERAHKAN SAJA PADA INSTRUMEN DAN DJ-NYA!

PAMAN KENJI...
KENJI?
DIA PAMAN-KU
PAMAN KENJI
KENJI? JANGAN-JANGAN, KENJI SI TERORIS ITU?
LAGU ITU...
KANNA KEPONA-KANNYA
KENJI DARI FAKSI KENJI...
DREK
......
MASIH HIDUP...
PAMAN KENJI MASIH HIDUP...

DIA MAU BICARA APA?
SEMUA PENDUDUK TOKYO...
BERKUMPUL-LAH DI ARENA EXPO
KALIAN SUKA LAGU YANG SEDANG DIPUTAR INI, 'KAN?

FESTIVAL MUSIK
DI SANA AKAN DIADA-KAN...
JA-NGAN RIBUT!
KAU PIKIR, BISA ME-NGUMPUL-KAN ORANG DENGAN CARA BEGITU!?
JANGAN SEMBA-RANGAN!
AKAN ADA BANYAK PENYANYI. TENTU SAJA GRATIS
KAU JUGA SADAR KARENA LAGU ITU, 'KAN?

LAGU INI...
LAGU YANG SEDANG MENGALUN SEKARANG INI JUGA AKAN DITAMPILKAN
PASTI AKAN DITAMPIL-KAN! OLEH KARENA ITU...
BERKUM-PULLAH SEMUA-NYA DI ARENA EXPO!!
SUARA KAK KANNA...
FESTI-VAL...
DI ARENA EXPO!
YEEEAAA!!
PARA PENDENGAR SEKALIAN... SUDAH DENGAR, 'KAN?
TADI ADALAH SUARA PIHAK PE-NYELENGGARA! JANGAN SAMPAI TIDAK PERGI KE ARENA EXPO!!
BUATLAH ANTREAN PANJANG MENUJU FESTIVAL MUSIK TERBESAR ABAD INI!

KUPUTAR SEKALI LAGI...
MATAHARI TERBENAM, ENTAH DARI MANA TERCIUM BAU KARI...♫
SEBAB, PENYANYI LAGU INI AKAN TAMPIL!!
NAAAH... DATANGLAH SEMUAAA
PASTI-KAN UNTUK DATANG! AKU BERANI JAMIN!
AKU SAMA SEKALI NGGAK SADAR KALAU ITU KAMU...
?
KENJI, KAU DENGAR?!
WAKTU ITU, KAU BILANG PADAKU...
HEI...
KAU SUDAH MEMUTUS-KAN MAU PERGI KE MANA?
YA... DI SANA BANYAK ORANG YANG AKU INGIN TEMUI
TEMPAT YANG HARUS KUDATANGI JUGA BANYAK
PERGI KE MANA?
TOKYO
KALAU SAJA AKU JUGA BISA PINDAH SEKOLAH SEPERTI ITU!
KAU MENG-AJARIKU CCR!
BERKAT ITU, AKU MENGGELUTI DUNIA MUSIK DI HOKKAIDO DAN LIHATLAH AKU SEKARANG!
KALAU SAJA BISA SEMU DAH ITU...
SAAT AKU PINDAH KE HOKKAIDO SETELAH LULUS SD...

CCR ITU_
CREE_ CREE?
KEPENDEKAN DARI CREEDENCE CLEARWATER REVIVAL
KAU DENGAR, KENJI?
JANGAN MENGKHIANATI TEMAN YANG PERNAH SAMA-SAMA MEMBUAT MARKAS RAHASIA! AKU...
AKU KONCHI!
TAK ADAKAH YANG BISA MENJAWAB?!
MANA BATAS ANTARA KEBENARAN DAN KE-BOHONGAN?!
APA YANG DIKATAKAN SAHABAT ITU HANYA GURAUAN, 'KAN? ATAU MEMANG KENYATAAN?
ADAKAH DI SINI YANG BISA MENJAWAB-NYA?

TRAGEDI BESAR YANG TERJADI SELAMA INI ADALAH SKENARIONYA?!
HANYA DALAM WAKTU SEMINGGU MEMUSNAHKAN BANYAK MANUSIA?
LALU, APA ARTINYA YANG KITA LAKUKAN SELAMA INI!?
MANA YANG BENAR DARI UCAPAN SAHABAT?!
KEBENARAN?
DI AKHIR PENGAKUANNYA...
DIA BILANG, "KENJI, MAIN YUUK...!"
KENJI PEMIMPIN FAKSI KENJI SUDAH TIADA, 'KAN?
MUNGKIN UCAPANNYA ITU MENGANDUNG ARTI YANG SANGAT DALAM?
SATU MISTERI DARI SAHABAT?
JIKA KITA MELIHAT PERNYATAAN ITU SECARA HARAFIAH...
ITU RASA BERSAING TERHADAP TEMAN SEPERMAINANNYA BERNAMA KENJI
......
PEMBALASAN DENDAM UNTUK TRAUMA YANG DIRASAKANNYA PADA MASA KANAK-KANAK...
PERNYATAAN ITU MEMBUAT KITA BINGUNG
!!
YANG DATANG RAPAT KALI INI PUN HANYA SEDIKIT
....
SEMUA SUDAH MELUPAKAN SATU HAL YANG PENTING
AKU INGAT BETUL...

APA YANG KUTERIMA DARI SAHABAT...
CAHAYA YANG DIPERLIHATKAN SAHABAT...
....
JUSTRU PADA SAAT SEPERTI INILAH KITA HARUS PERCAYA
SUPAYA TIDAK TIMBUL PIKIRAN BERBAHAYA, MARI KITA SALING JAGA...
JIKA SAHABAT ADA DI SINI, PASTI BELIAU AKAN BILANG...
"JANGAN TERLALU DIPIKIR"
CERITA 4
PERTARUHANMU

*Kanna Endo mempersembahkan festival musik di arena expo. Penyanyi Bob Lennon akan tampil!! Dimeriahkan oleh banyak artis hebat! Gratis!!

FESTIVAL
入場無料!!
FESTIVAL?
APA AKAN MENDAPAT SAMBUTAN MERIAH SEPERTI MIMPIKU INI?
JANGAN-JANGAN, ITU...
AH, TIDAK! TIDAK!
TIDAK MUNGKIN! ITU SAMBUTAN UNTUK RITSUKO NAKAYAMA KEDUA. SAMBUTAN MERIAH DATANGNYA BOOM BOWLING!
出演決定!! 豪華アーティスト 多数
ARTIS HEBAT APA LAGI YANG AKAN MUNCUL!?
APAAAA!?
KA, KAMI ARTIS HEBAT?!
YA
INI KESEMPATAN KALIAN MENAMPILKAN MUSIK ROCK EROIM ESSEIMS
ADUUUH... TUNGGU DULU... KALAU DI DEPAN 30 ORANG LEBIH, KAMI TAK BISA MAIN. ITU KEBIJAKAN KAMI...
RENCANANYA ADA BERAPA BANYAK PENONTON?
500.000 ORANG LEBIH
LI...
TOLONGLAH... AKU INGIN ADA BANYAK BAND PENDUKUNG!!

AKU MENOLAK!
NG... AKU BAGAIMANA?
PERMAIN-ANMU JELEK! KAU DIPECAT!
YIIIAAHOO!
EH?
TA, TAPI... KALAU PAMAN HARU NGGAK TAMPIL...
RASANYA, AKU TIDAK COCOK UNTUK FESTIVAL YANG AKAN KALIAN GELAR
GURUKU JUGA AKAN TAMPIL
BAND SETAN HANYA MUNCUL DI BALIK BAYANG-BAYANG!
TIDAK, TIDAK...
AKU INGIN MEMPER-LIHATKAN PADA-NYA...
BAGAIMANA PERKEM-BANGAN PERMAINAN GITARKU
GURUMU... MAKSUD-NYA?
DA-MIAN...
SETAN YANG SEBENAR-NYA?
KARENA ITU...
IZINKAN AKU MASUK BAND LAGI
BETUL, NIH?!
DAMIAN YO-SHIDA COME BACK!
EROIM ESSEIMS ASLI BANGKIT KEMBALI!!

JIKA DIMAINKAN TERBALIK, LAGUKU MEMANG MENGAN-DUNG PESAN ANTI SAHABAT
DI MUKA, LAGU-LAGU ITU BERISI UNGKAPAN PUJIAN PADA SAHABAT
TAPI, DI TANGGA LAGU POPULER SEKALI!
KALAU PAMAN HARU YANG PENYANYI LAGU RAKYAT TAMPIL, ORANG-ORANG PASTI DATANG UNTUK NONTON!
KALAU UNTUK FESTIVAL KOHAKU, DE-NGAN SENANG HATI AKU MAU MENAMPILKAN ENKA
TAPI, KALI INI BUKAN WAKTU-NYA ENKA TAMPIL
PA-MAN HA-RU!!
AKU ADA URUSAN. PERMISI...
HEI, KANNA! NGOMONG SESUATU, DONG!
HEI! NGGAK APA-APA, NIH? KALAU DIA NGGAK TAMPIL, PASTI NGGAK ADA PENONTON!!
TREK
AH! PAMAN HARU!!
....
GREER

YA, SELAMAT DATANG...
MAU PESAN APA?
SAKE PANAS
BAIK, SAKE PANAS DAN...
NAN-KOTSU
NAN-KOTSU SATU...
INI SAKENYA
NGGAK ADA PENGUN-JUNG...
TAPI, KEDAIMU TETAP BUKA...
KALAU SOAL NGGAK ADA PENGUNJUNG, SEBELUM ATAU SESU-DAH KERUSUH-AN... SAMA SAJA
HE HE
HOO..
MASIH MAIN?
MAIN APA?
SUDAH BERAPA TAHUN, YA?
INI NANKO-TSUNYA
MAAFKAN AKU

AKU IKUT BAND LAIN...
AKU YANG SALAH
BAND KITA YANG PALING HEBAT
ENAK!
nyam nyam
KEMAMPUANMU BIKIN SATE JUGA HEBAT!
KAU...
YA..
DIA PASTI KEMBALI
SERIUS?
BILLY...
KAU SIAP UNTUK BERAKSI KEMBALI, CHARLIE?
KAPAN PUN AKU SIAP

DOK-
TER...
TERIMA
KASIH,
DOKTER
HIK
HIK
JANGAN
NANGIS...
DOKTER
JANGAN
NANGIS...
HIK...
HIK...
MAAFKAN
AKU...

BETS
YA,
LATIHAN
INTENSIF
DIMULAI!
TIK
TIIK
TREE
ENG
TIIKK
TIK
TIK
REEM
REEM
REEM
REEM

DOK-
TER...
HIK
HIK
SATU ORANG LAGI...
TEWAS
DOKTER NAKABATAKE SUDAH MELAKUKAN APA YANG BISA DI-LAKUKAN
AKU TAK BERGUNA
AKU TAK BISA MENOLONG SIAPA PUN!
DOK-TER...
AKU TIDAK INGIN LAGI MELIHAT...
DOKTER TIDAK BER-SALAH...
BERKAT DOKTER, AKU MASIH BISA BERTAHAN HIDUP SAMPAI SEKARANG
TERIMA KASIH...
DOK-TER...
HUU.... HUUU...
HUUU...
CERITA 5
KAMU HARUS HIDUP!

TAP
TAP
TAP
DOKTER NAKABATAKE!
PAK...
PAK MARUO... KENAPA ADA DI SINI?!

AKU TIDAK INGIN LAGI MELIHAT KEMATIAN!!
MAAF...
SUSTER HODA JUGA SEBAIKNYA ISTIRAHAT
DOK-TER...

DOKTER MENGIRIM KARTU TAHUN BARU PADAKU, 'KAN?
KARTU TAHUN BARU?
LAGI PULA, AKU MANAJERNYA, TERMASUK ORANG PENTING
KAU CERITA PINDAH DARI HOKKAIDO KE KAMP DI SAITAMA DAN MERAWAT PASIEN
DI DUNIA SEPERTI INI, SURAT SAMPAI KE ALAMAT AGEN NAMIO HARU
HA HA
KENALKAN, INI KIRIKO ENDO
INI KEROYON DAN ANAKNYA
HEI! PAKAI NAMA ASLI, DONG!
ANTAR AKU...
HAH?
KUDENGAR, INI RUMAH SAKIT MILIK PABRIK OBAT
ADA BERAPA BANYAK FASILITAS DAN SUMBER YANG KAU MILIKI?
AH... NG...
CEPAT, KITA SU-DAH TAK PUNYA WAKTU LAGI
EH, TAPI...
CEPAT! KITA HARUS SECEPAT MUNGKIN MEMBUAT VAKSIN!
VA...
VAKSIN?!
KALAU BEGITU...
KAMI AKAN MEMBAWA VAKSIN YANG SUDAH ADA KE TOKYO
AH, TAPI...
ENTAH APA BISA MASUK TOKYO DENGAN MUDAH...
KITA PASTI BISA MELAKU-KAN SESUATU! SERAHKAN SAJA PADA DELIVERY SERVICE!!
AYAH...

DI MANA PERSE-DIAAN DARAH?
AH... IYA
ADA...
PERSE-DIAAN PENI-SILIN?
I, IYA...
GGPR DAN RIBAVIRIN?
YA, ADA
KAU SUNTIK DULU DIRIMU
EH?
VAKSIN
VAKSIN...
A, AKU?
AKU TAK BISA MEMAKAI VAKSIN ITU DULUAN...
BANYAK ORANG YANG MENGHADAPI KEMATIAN
MANA MUNGKIN AKU YANG TIDAK BISA MELAKUKAN APA-APA INI MENDAPATKAN VAKSIN LEBIH DULU DARI MEREKA?
SAMPAI KAPAN MAU BERSIKAP CENGENG SEPERTI ITU?
!!
KALAU KAU TERUS BEGITU, PULUHAN RIBU ORANG AKAN MATI!
KALAU INGIN MENYELAMATKAN ORANG MESKIPUN HANYA SEORANG...
PERTAMA...
KAU HARUS HIDUP!

IYA
TAK ADA MANUSIA SEORANG PUN...
KALAU BEGINI, SIH... KITA BISA MASUK TOKYO DENGAN MUDAH
SEBAB... SAHABAT SUDAH MENGAKUI KALAU DIRINYA JAHAT
SEMANGAT ORANG UNTUK MELINDUNGI SAHABAT JUGA PASTI MENURUN, 'KAN?
TIDAK ADA YANG LEBIH MENAKUTKAN DARIPADA TENTARA YANG KEHILANGAN PEMIMPIN
JUSTRU MEREKA YANG PALING MENAKUTKAN, KARENA MUNGKIN SAJA MEREKA AKAN MEMBUNUH MASSA
JANGAN MENAKUT-NAKUTI BEGITU, AH...
SUDAH TERLIHAT...
TEMBOK ITU...

OK! KITA COBA KE SANA!
EH...
OI! TUNGGU DULU, KEROYON!
KITA TIDAK BERSEN-JATA...
KALAU BICARA BAIK-BAIK, MEREKA PASTI ME-NGERTI
KERO-YON!!
YOO! ADA ORANG DI SITU!?
KAMI MEMBAWA VAKSIN PENYELAMAT DUNIA!
BOLEHKAH KAMI LEWAT?

AYAH...
KALAU MAU, KALIAN JUGA BOLEH PAKAI VAKSIN INI
TAPI, JUMLAHNYA SEDIKIT... JADI, TIDAK SEMUA BISA DAPAT VAKSIN INI
LIHAT! KAMI BU-KAN ORANG YANG MENCURI-GAKAN
BERDIRI DI SITU!
MAKSUD-NYA... DI SITU...?
OK!
AAAAH!
KENA-PA!?

BENDA SEPERTI ONGGOKAN KARUNG YANG BANYAK DI TEPI JALAN ITU...
!?
ITU MAYAT!
HEMAT PELURU!
JANGAN DISIA-SIAKAN PELURU DARI SAHABAT!
....
KEROYON! LARIIII!
TEMBAAK!!
DOOR
DOOR
DOOR
DOOR
MOBILNYA!
DOOR
DOOR
PRANG
SIALAN! KE SANA!
HIIIIIIY!
DOOR
DOOR
LOMPAAT!

BYUUR
BYUUS
BYUUR
BYUUS
BYUUS
BYUUS
BYUUS
JA-NGAN SIA-SIAKAN PELURU DARI SAHA-BAT!!
PYUUK
SIAL-AAAN!
APA MEREKA NGGAK NGERTI BAHAGA JEPANG!?
KALAU NGERTI, NGGAK AKAN REPOT BEGINI
SEKA-RANG BAGAI-MANA?
VAKSIN TERTINGGAL DI MOBIL
APA BOLEH BUAT. BIAR KUAMBIL
TUNGGU DULU, KEROYON!
LEPASKAN! INI TANGGUNG JAWABKU!
?
APA ITU
MA... MA...
MAU APA KALIAN?!

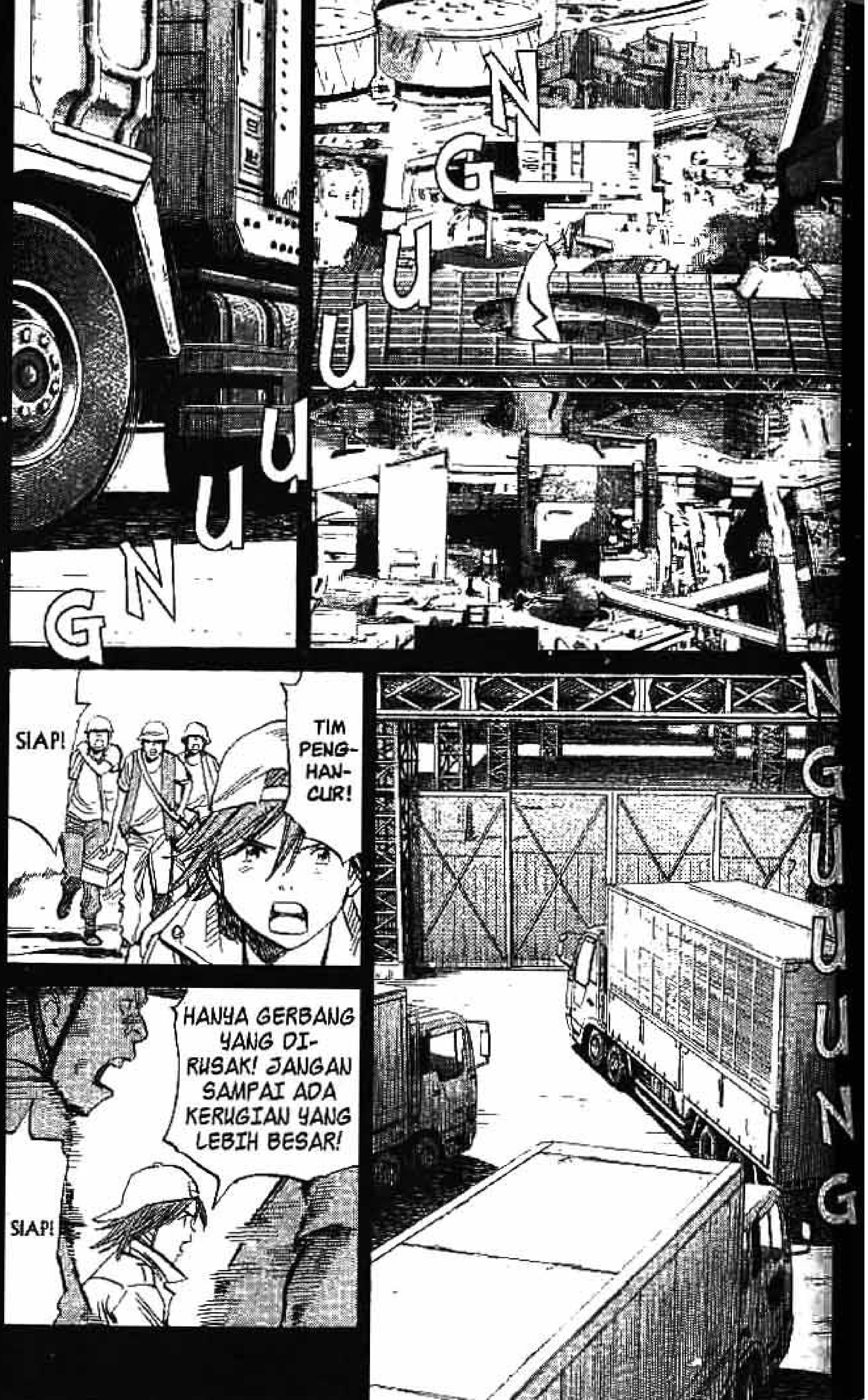
TIM PENG-HAN-CUR!
SIAP!
HANYA GERBANG YANG DI-RUSAK! JANGAN SAMPAI ADA KERUGIAN YANG LEBIH BESAR!
SIAP!

WUAAAA!
MAU APA!?
......?

BEGITU PINTU TERBUKA, MASUK SAMPAI LAPANGAN FESTIVAL
BERGERAK SESUAI FORMASI! AMBIL ALIH ARENA EXPO SERENTAK!
SIAP!
LHO?
!?
NGUUUNG
AH... SUDAH TERBUKA...
....
TERIMA KASIH
APA ARTINYA INI?
PERLENG-KAPAN UNTUK KEPERLUAN KONSER NAMIO HARU, 'KAN? SILAKAN MASUK...
HAAAAH?
IYA. TADI BELIAU LANGSUNG MENGHUBUNGI KAMI
....
KALAU SAMPAI TERJADI KE-RIBUTAN JUGA NGGAK APA-APA. BELAKANGAN INI, TOKO-TOKO SEDANG TUTUP
WAAAH... SEMUA SUDAH LENGKAP!
PAMAN HARU...
INI AKAN JADI KONSER TERBESAR SEPANJANG SEJARAH

psst psst
psst psst
psst psst
psst psst
psst psst
psst psst
SI, SIAPA KALIAN SEBENAR-NYA?
AYAH...
....
psst psst
psst psst

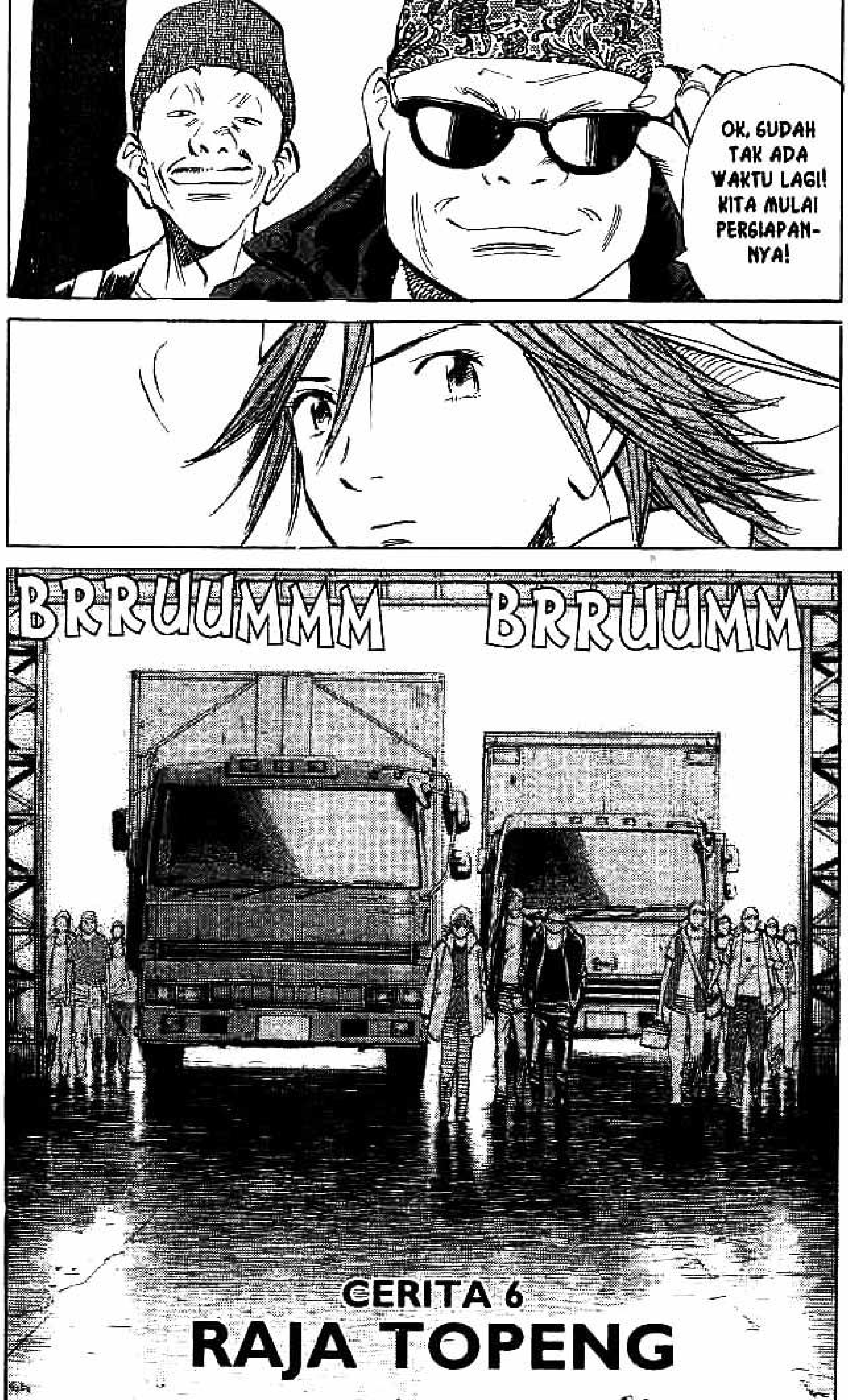
OK, SUDAH TAK ADA WAKTU LAGI! KITA MULAI PERSIAPAN-NYA!
BRRUUMMM
BRRUUMM
CERITA 6
RAJA TOPENG

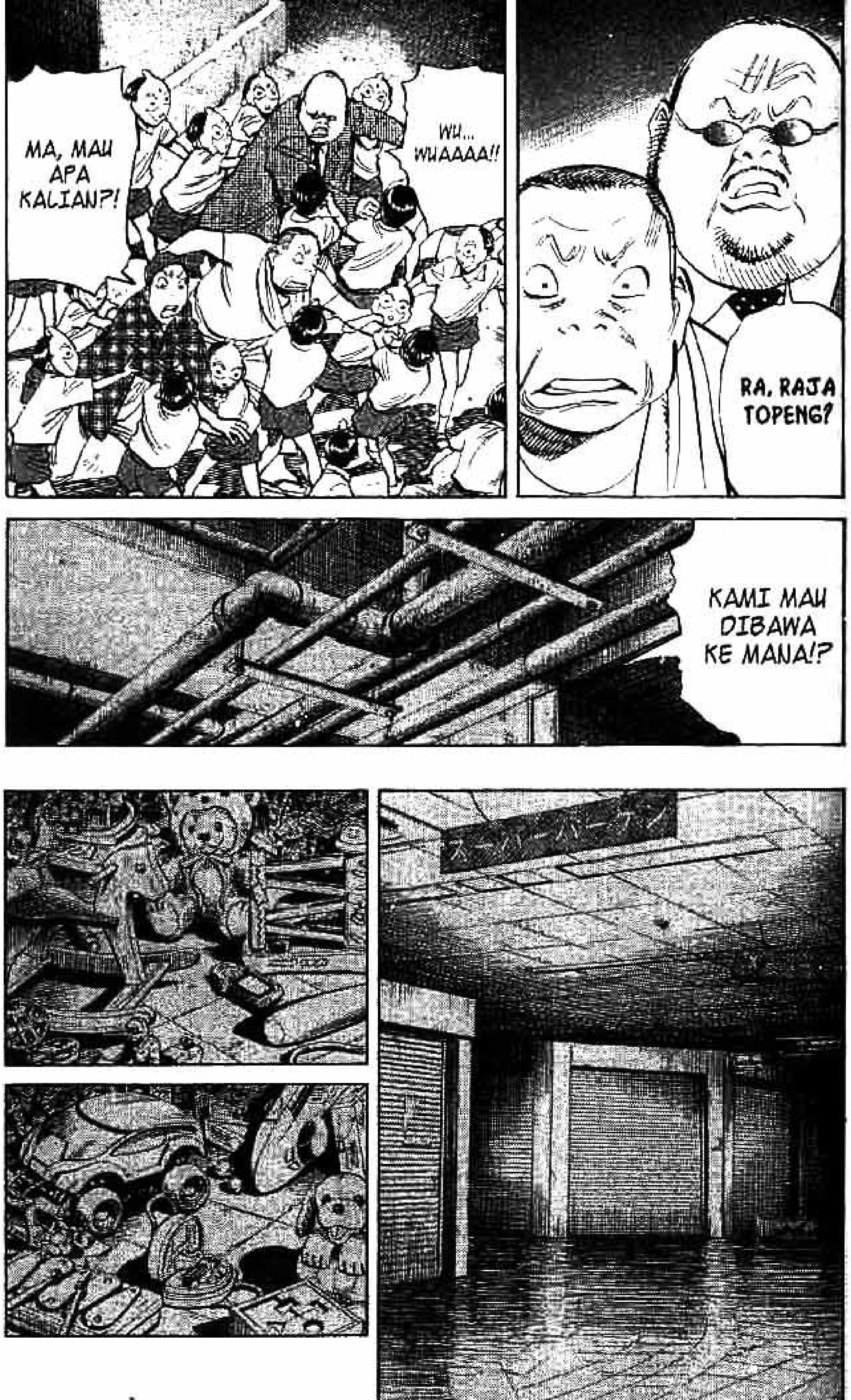

RA, RAJA TOPENG?
WU... WHAAAA!!
MA, MAU APA KALIAN?!
KAMI MAU DIBAWA KE MANA!?

......!!
HEI...
A, APA?
KALIAN INI TEMAN?
YA... MEMANG, SIH
TAPI JANGAN SAMAKAN DENGAN SAHABAT YANG ITU
psst psst
psst psst
psst psst
KITA AJAK SAJA, YUK!
IYA, KITA AJAK SAJA!
YUK!
psst psst
KITA AJAK KE TEMPAT RAJA TOPENG

IYA, IYA... JANGAN TARIK-TARIK BEGINI DONG
RUANG BAWAH TANAH DEPARTMENT STORE?
KALIAN BAWA ITU SEMUA DARI TOKO MAINAN?
!?

RA...
RAJA TOPENG?

KAMU SIAPA?
KA-LIAN...
INGIN MASUK TOKYO?
KAMU SIAPA? APA YANG KAMU LAKUKAN DI SINI?
MEREKA ANAK-ANAK YANG ORANGTUANYA TEWAS KARENA VIRUS
MAKANYA, AKU BERMAIN BERSAMA MEREKA
....
AH...
ITU VAKSIN YANG KITA BAWA...
....
OI, COBA KALIAN BERBARIS!
AKU AKAN MENYUNTIK KALIAN!
EEH!? DI-SUNTIK?!
NGGAK MAU!
'KAN SAKIT! NGGAK MAU!
CUMA SAKIT SEDIKIT, SEPERTI DIGIGIT SEMUT
KALAU SUDAH DISUNTIK, KALIAN TAK AKAN JA-TUH SAKIT
BAGAI-MANA? SAKIT?
NG ...
NAH...

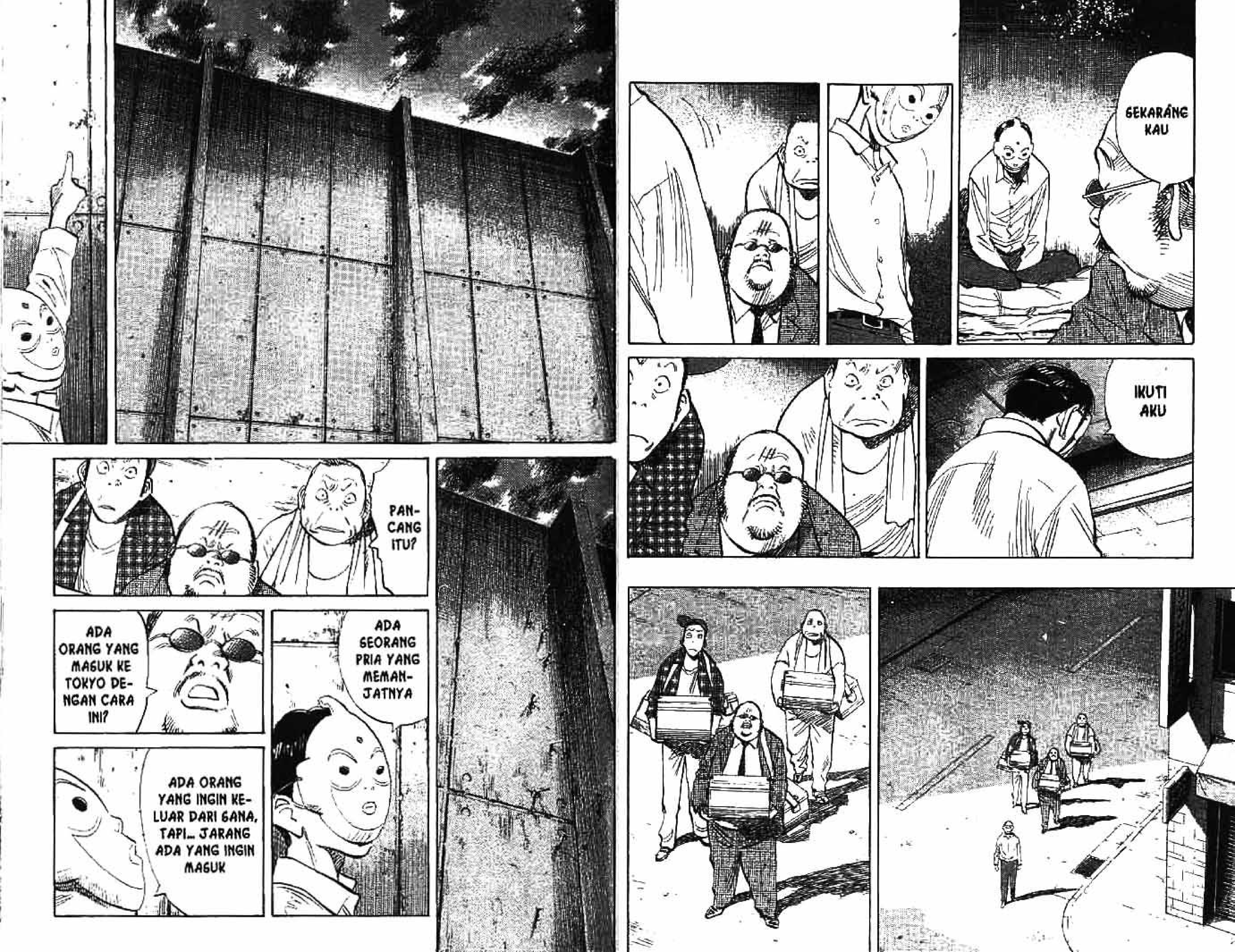
PAN-
CANG
ITU?
ADA
SEORANG
PRIA YANG
MEMAN-
JATNYA
ADA
ORANG YANG
MASUK KE
TOKYO DE-
NGAN CARA
INI?
ADA ORANG
YANG INGIN KE-
LUAR DARI GANA,
TAPI... JARANG
ADA YANG INGIN
MASUK
SEKARANG
KAU
IKUTI
AKU

PRIA ITU MATI-MATIAN MEMASANG PANCANG INI... BERKALI-KALI PANCANGNYA LEPAS DAN JATUH KE BAWAH
TAPI, BERKALI-KALI JUGA DIA TERUS BERUSAHA
BERKALI-KALI...
DAN AKHIRNYA DIA PERGI KE SANA
TALI! BAWA TALI KE SINI!
O... OKI
KAU MELIHAT KEJADIAN ITU?
AKU TERUS MELIHATNYA DARI BALIK BAYANGAN
AKU TAK PANTAS BERTEMU MUKA DENGANNYA
DIA...
AKU TAK MENYANGKA DIA ORANG YANG BEGITU GIGIH
MEMANG DARI KECIL DIA TERLIHAT PANDAI DAN SUKA MENYOMBONGKAN DIRI
APA ORANG ITU OCCHO?!
YANG MELAKUKAN ITU OCCHO, 'KAN?
YA...
SIAPA KAU SEBENARNYA?
AYAAAAH!
AKU BAWA TALINYA, NIIIH!

UKH...
AYAH NGGAK APA-APA?!
UUGH!
HATI-HATI, KERO-YON!
UUH!!
AMAN! BISA DILEWATI! DI SINI TIDAK ADA PENJAGA!
BA-GUS!
BERIKUT-NYA, KAMU!
KAMI PERLU TAMBAHAN TEMAN, MESKI-PUN HANYA SEORANG
KAU MAU JADI TEMANKU?
TEMAN...
KAU...
SADAKIYO, 'KAN?

KERT
IYA...

SELAMAT PAGIII!!
SELAMAT PAGI, KEPALA SEKRETARIS TAKASUGI!
TERIMA KASIH, KALIAN BERSEDIA LEMBUR
AH, TIDAK MASALAH
KAMI HANYA BEKERJA SETIAP HARI DENGAN PERASAAN BUGAR
KALAU TUJUANNYA SUDAH JELAS, HARI-HARI JADI TERASA SEMPURNA

BAGUS
LUPAKAN MASA-MASA SULIT
KITA TERUS MAJU MENJEMPUT IMPIAN
TERIMA KASIH!
LALU... DI MANA?
SILAKAN... DI SINI
TREK
MANA MEMONYA?
A, ANU...
SUDAH DISERAHKAN...
PADA?
KAU SERAHKAN PADA SIAPA?
AH... MAAF...
ADA PERUBAHAN RENCANA

CERITA 7
JANGAN SERAHKAN PADA MUSUH!

NG... AH, BUKAN... HMM...
BAGAIMANA, YA? SECARA TEKNIS, BISA DIBILANG REVOLUSI...
SEBENARNYA, AKU TIDAK INGIN MELAKUKAN INI. TAPI...
SUDAH TAK ADA WAKTU LAGI...
TINGGAL TIGA HARI SAMPAI RENCANA PEMUSNAHAN SAHABAT
KANNA ENDO DAN TEMAN-TEMANNYA MENGADAKAN FESTIVAL UNTUK MENGUMPULKAN ORANG-ORANG DI ARENA EXPO, SUPAYA BISA MENYELAMATKAN MEREKA
BAGUS KALAU BERJALAN LANCAR. TAPI...
KAMI PESIMIS...
AKU...
BENCI PEPERANGAN INI
AKU TIDAK INGIN SEORANG PUN DARI KALIAN MENINGGAL
MUNGKIN BERKESAN NGOTOT. TAPI AKU AKAN SELALU BILANG...
SAAT MERASA DIRI KALIAN DALAM BAHAYA...
KALIAN HARUS LARI
LARI...
HUUU ...
HUUU...
BEGITU-LAH... KALIAN MENGERTI?
HIK HIK

KAMU MENYUSUP KE SANA
DAN DISERAHI TANGGUNG JAWAB BESAR
TAPI TIDAK BISA MELAKSANAKAN TUGASMU
SUDAH KULAKSANAKAN!
KALAU BEGITU, MANA MEMONYA?
SUDAH KUSERAHKAN
ADA KABAR WAKTU DAN TEMPATNYA BERUBAH
DISERAHKAN PADA SIAPA?
....
INI KESALAHAN BESAR
TERPAKSA KUPANGGIL TENTARA SAHABAT

ADA SATU LAGI ALASAN KENAPA RENCANA INI DIPERCEPAT DARI JADWAL YANG SUDAH DITENTUKAN
KEMUNGKINAN DI ANTARA KITA ADA MATA-MATA SAHABAT
WAAA
WAAA
TENTU SAJA AKU PERCAYA PADA KALIAN
TAPI, INFORMASI INI DAPAT DIPERCAYA
WAA WAA
WAA WAA
KAMI TIDAK INGIN KESEMPATAN TERAKHIR UNTUK BERTAHAN HIDUP DIHANCURKAN OLEH PENGKHIANAT
KALIAN MENGERTI?
KALIAN SEMUA HARUS BERTAHAN HIDUP!

AH...
O, ORANG ITU MENGUCAPKAN KATA SANDI...
OK! AKAN KITA LAKUKAN 24 JAM LAGI
KITA SEMUA!
WUOOOOO!
WUOOOOO!
MEREKA BEGITU BERGEMANGAT, TAPI TAHAN BERAPA LAMA!
KAU YAKIN TIDAK MAU PERGI DAN MEMBANTU MEMBERI MEREKA GEMANGAT?
AKU TAK PUNYA KEMAMPUAN UNTUK ITU...
TAPI, KAU PUNYA KEMAMPUAN UNTUK MENGENDALIKANNYA
AKU TAK MENYANGKA ROBOT INI BISA DIKENDALIKAN SAMPAI SITU

AKU HANYA JADI TERBIASA DENGAN GERAKANNYA
SEBAB, TAK ADA CARA LAIN UNTUK BERTEMPUR
INI BUKAN KENDARAAN. KALAU BISA, DIKENDALIKAN DENGAN REMOTE CONTROL
WAKTU MENGGUNAKANNYA, JAGA BAIK-BAIK REMOTE CONTROL YANG BERHARGA ITU
REMOTE CONTROL YANG BERHARGA, YA?
FU FU FU
WAKTU MASIH ANAK-ANAK, KITA SERING MENYANYIKAN LAGU TEMA FILM ANIMASI
SAMPAI KAPAN...
PERMAINAN ANAK-ANAK INI BERLANJUT?
SUDAH KUBILANG, PERMAINAN ANAK-ANAK TAK AKAN BERAKHIR
SAMPAI DIMARAHI ORANG DEWASA PUN, TAK AKAN BERHENTI
KALAUPUN BERHENTI, ITU KARENA KEINGINAN ANAK ITU SENDIRI
WAKTU MEREKA MENJADI DEWASA?

KATA SANDI...
IYA. KATA SANDI YANG DIAJARKAN BU TAKASUGI
'ORANG ME-MANG-GILKU'
'PLANET TOPENG'
ORANG-NYA SEPERTI APA?
SEPERTI APA...
BAGAI-MANA, YA?
SEPERTI ORANG BIASA
HMM.. INI, YA?
LALU.. BAGAIMANA CARANYA?
AH... MUDAH, KOK! CUKUP GERAKKAN HANDLE INI

KERT KERT
HOOO... BEGITU, YA?
SAAT ITU, DIA BERNYANYI
KERT KERT
JANGAN BERIKAN PADA MUSUH.. REMOTE CONTROL YANG BERHARGA INI...
REMOTE CONTROL YANG BERHARGA INI...
......!!
ORANG ITU...
YANG MENGAMBIL REMOTE CONTROL
LAGU ITU!

ORANG ITU SENDIRI YANG MENERIMA REMOTE CONTROL-NYA
KYOKO · IZUMI MENDAPAT STRIKE
ITU MIMPIMU?
YA. LALU, DIA MENGHADAP KE ARAHKU DAN BERPOSE KEMENANGAN
RAMALAN YANG BAGUS, BUKAN?
RAMALAN... MUNGKIN AKU BUKAN MERAMAL
AKU SELALU BERMIMPI
MUNGKIN ITU HANYA HARAPAN KOSONG
PRO-FERSOR SHIKI-SHIMA
ADA APA?!
REMOTE CONTROL NYA...
JLEEG

KRAAAK
APAAAA!?
JLEEG
ROBOT-NYA!?

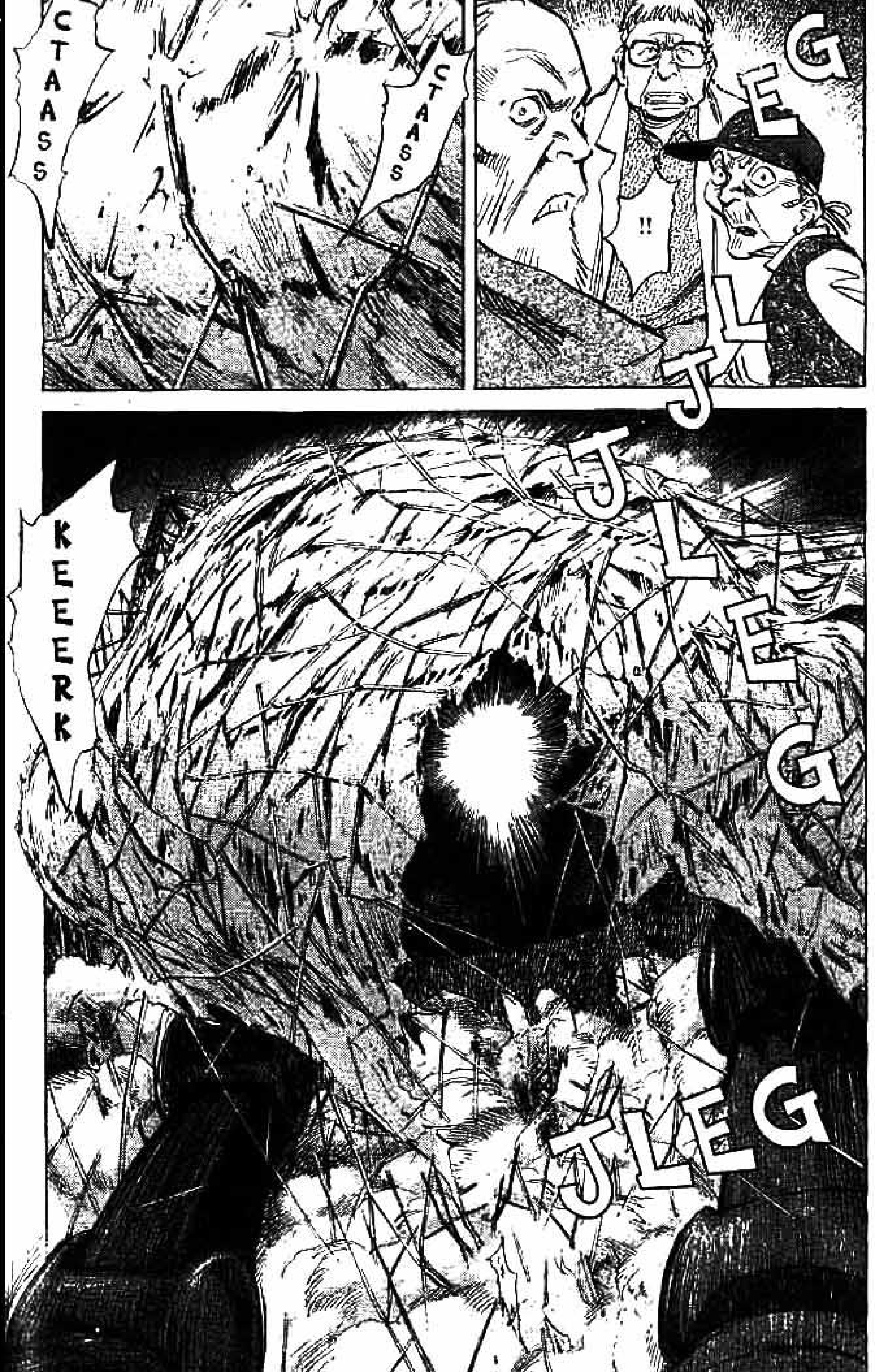
JLEG
!!
CTAASS
CTAASS
KEEERK
JLEG
JLEG

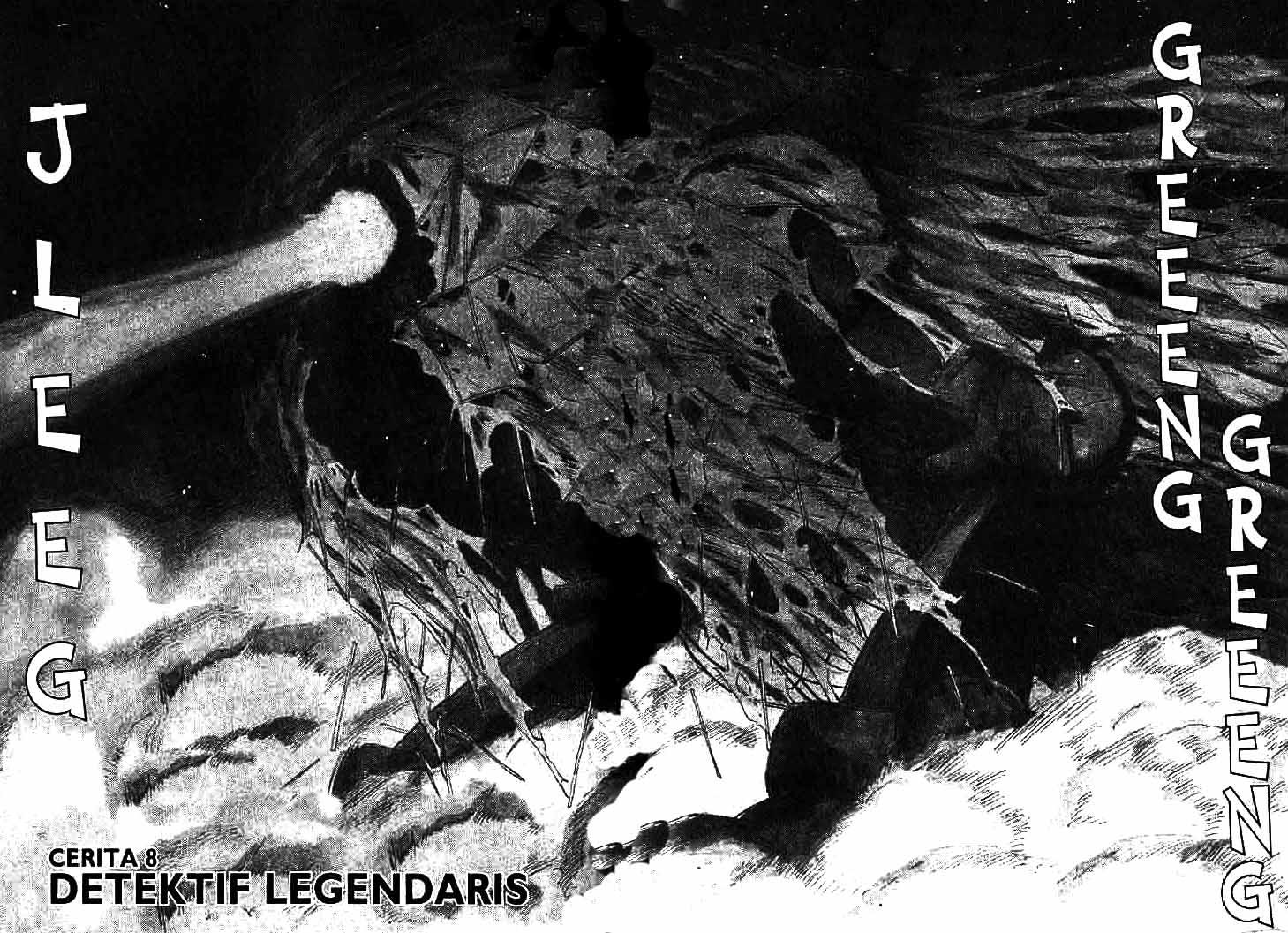
GREENG GREENG
GREENG
JLEEG
CERITA 8
DETEKTIF LEGENDARIS

AH... PROFESOR!
KENAPA ROBOTNYA BERGERAK!?
JANGAN-JANGAN, SESEORANG MENGGERAKKANNYA DENGAN REMOTE CONTROL?
TUNGGU, PROFESOR,
HOSH
HOSH
HASIL KARYAKU!
ANAKKU! ITU ANAKKU!
GREEENG
GREEENG

LIHAT! MIMPIKU MELEGET
DALAM MIMPIKU, DIA BERADA DI PIHAK KITA
MIMPIKU BUKAN RAMALAN...
ITU HANYA HARAPAN KOSONG
JLEG
KITA PERTA-RUHKAN ITU...
EH?
KITA PERTARUHKAN HARAPAN KOSONG ITU!
JANGAN, OCCHO!
HENTI-KAN. OCCHOOOO!
DRAP

DRAAAKK
PRO-FESO-OOR!
PRO-FESOR SHIKI-SHIMA!
U.. UH..
GREEENG

OCCHOOOO!
ZUUUNG
PRO-FESOR!
MANA OCCHO !?
DIA PERGI!
APA!?
ZUUUNG
JLEEG
UUGH!
JLEEG
UOOOGH!
DIA...
DULU KENJI NAIK KE ROBOT INI...
ZUUUNG

ZUUUNG
IN-DAH...
UUUH...
PRO-FESOR!
INDAH SEKALI... DUA KAKI YANG BERJALAN
RENCANA REVOLUSI MASIH 24 JAM LAGI
SUDAH MULAI...
EH?
SEMUA MULAI BER-GERAK!
PRO-FESOR SHIKI-SHIMAA-AA!!

SEGERA, SECEPAT-NYA!
NGUUUNG
NGUUUNG
山崎
WAH, WAH... TERJADI SESUATU...
UNTUK BERJAGA-JAGA, LEBIH BAIK LARI SECEPATNYA
*Yamazaki

TUNGGU DULU
TENTARA SAHABAT?
KALIAN JUGA... JANGAN BERTINDAK BODOH. LEBIH BAIK SEGERA LARI
KALAU MAU TRANSAKSI, BERAPA PUN AKU TERIMA
UANG YANG KUAMBIL DARI ORGANISASI ADA DI DALAM TAS INI. KITA BAGI UANG INI

AKU TAK INGIN MENDENGAR KATA-KATA ITU DARI MULUT KEPALA POLISI
SHOU...
SUDAH LAMA TAK BERTEMU. AKU TERUS MENCARI PAMAN...
BUKAN-NYA KAU BERTUGAS DI PER-BATASAN UTARA?
KENAPA MALAH KEMBALI KE SINI?
SEBAB, DI SANA TEMPAT YANG...
BURUK
BE, BENAR-KAH?
KUPIKIR TEMPAT KERJA YANG BAGUS
ORANG YANG TIDAK BERSA-LAH, HANYA MELINTASI PERBATASAN SEKALIPUN, PASTI DI-BUNUH
MUSTAHIL ITU TEMPAT KERJA YANG BAGUS, 'KAN?

SEBAIKNYA KAU JUGA SEGERA LARI. DI LUAR SANA SESUATU MULAI TERJADI
VIRUS KALI INI SANGAT GANAS
BEDA DENGAN DULU YANG HARUS DISUNTIK UNTUK MENULARKANNYA
DULU DISUNTIK?
KAKEK JUGA...
DIBUNUH DENGAN JARUM ITU?
SIAPAKAH YANG...
MEMBUNUH KAKEK?
BA, BAGAIMANA KABAR IBUMU?
SEHARUSNYA ADA DI RUMAH SAKIT DI ADACHI
AKU BELUM BERTEMU BELIAU
BEGITUKAH? AKU MENGKHAWATIRKANNYA
IBU JUGA PASTI MENGKHAWATIRKANKU
IBU SELALU MENYURUHKU MEMBAWA BANYAK JIMAT
KATANYA, DULU PERNAH MENYELIPKAN ALAT KOMUNIKASI DI DALAM JIMAT ITU
AKIBATNYA SAKSI MATA SATU PERISTIWA YANG KULINDUNGI, TEWAS
NEWHALF BRITNEY... DIA ORANG BAIK

KENAPA KAKEK DIBUNUH?
KARENA TAHU TERLALU BANYAK
DIA TERLALU BANYAK TAHU
DIA SUDAH MENDUGA BAHWA SAHABAT ADALAH FUKUBE
LALU, DALAM LAPORAN INVESTIGASI-NYA...
BAHKAN, SAMPAI PADA SIAPA ORANG BERIKUTNYA DI MASA DEPAN
ORANG BERIKUT-NYA?
SAHABAT YANG SEKARANG
WAKTU ITU, AKU TAK TAHU APA ARTI SEMUANYA
SAAT SAHABAT MENINGGAL, LALU HIDUP KEMBALI, AKHIRNYA AKU MENGERTI
KEMAMPUAN INVESTIGASI CHOU, DETEKTIF LEGENDARIS, MEMANG MENAKUTKAN
KAU...
DITANGKAP

AKU AKAN MEMBERI TAHU TEMPAT LAPORAN INVESTIGASI ITU DISEMBUNYIKAN
EH?
LAPORAN HASIL PENYELIDIKAN CHOU 21 TAHUN YANG LALU!
DI MANA?
TEMPAT YANG TIDAK BOLEH DIMASUKI OLEH SIAPA PUN...
MENARA MATAHARI
MENARA MATAHARI... DI ARENA EXPO...
SUDAH... TINGGALKAN AKU...
UKH!
AKU AKAN MENAHANMU!
SUDAHLAH...
DOOOR
LA, LARILAH!
TENTARA SAHABAT DATANG UNTUK MEMBUNUHKU!
PAMAN!
JANGAN BERTINDAK BODOH!
KALAU SENDIRIAN, KAU PASTI BISA LARI! TINGGALKAN AKU!
TI, TIDAK BISA! AKU AKAN MENYELAMATKAN PAMAN!

AKU...
DIPANGGIL DETEKTIF CHOU
SUATU HARI NANTI AKAN MENJADI DIRIKU SENDIRI!
NGUUNG
NGUUNG
MENJADI DETEKTIF CHOU LEGENDARIS!!
MAIN DI SINI?
PASTI BANYAK YANG NONTON, YA?
NGGAK
TAK ADA SEORANG PUN YANG BERHENTI UNTUK MENDENGAR-KAN
EH...
AH, TAPI... KALI INI PASTI BAKAL MERIAH!
INI FESTIVAL!
KITA BERTARUH PADA INI!
PRESENTS
MUSIC FESTIVAL
AT. 万国博覧会会場
あの名曲「ボブ・レノン」の幻の歌手
出演決定!!
他 豪華アーティスト 多数出演!!

RO, ROBOT RAK-SASA?!
AH... KENJI
KOBARAN API ITU...
NGUUUNG NGUUUNG
AKU HARUS PERGI
PERGI?
KE TEMPAT FESTIVAL?
PRODUSERNYA KANNA ENDO, JUGA MENUNGGU
......
BUKAN HANYA KANNA! PULUHAN RIBU... AH, BAH-KAN RATUSAN RIBU ORANG MENUNGGU!
GA, GAWAT!!
WA, WAKTU TERAKHIR TIBA!
DRAP DRAP
ROBOT RAKSASA BERGERAK LAGI!
HIIIYY
A, ADA APA?
DRAP

AKU HARUS PERGI
SREK
EH...
NG...
SRAK
CERITA 9
JANGAN LAKUKAN APA PUN!
NGUUUNG
OI! SUDAH MULAAI
REVOLUSI DIMULAI LEBIH CEPAT DARI YANG DIRENCA-NAKAN!!
SAHABAT!? BAGAIMANA AKSI TENTARA PENJAGA BUMI?!
TIDAK TAHU! TAPI, SEPERTINYA ADA ROBOT RAKSASA YANG BERGERAK!
SUDAH MULAA-IIIII!!
HEI, MANA KANNA?!
MINGGIR! JANGAN GANGGU!
APA!? BEGITU SIKAPMU PADA TAMU!?
BWEEG
UGH!!
TA, TAMU?
AKU SENGAJA DATANG KE SINI SETELAH LIHAT POSTER INI!

DI MANA KANNA?!
MUSIC FESTIVA
GREEG GREEG
TAANG TAANG
TAANG TAANG
TAANG TAANG
KALAU BEGITU, SPEAKERNYA NGGAK CUKUP!
AKU SUDAH BICARA DENGAN BAGIAN SOUND SYSTEM. TAPI KARENA TAKUT... MEREKA TAK MAU MEMBANTU
INI BUKAN LIVE HOUSE. DI TEMPAT SELUAS INI, SUARANYA TAK AKAN SAMPAI KE BAGIAN BELAKANG!!
TAANG
TAANG
TANG TANG
JUMLAH LAMPUNYA JUGA NGGAK SESUAI RENCANA
TOILET PORTABLENYA BELUM DATANG
KALAU PERSIAPANNYA TIDAK MAKSIMAL, KITA TAK AKAN BISA MENGENDALIKAN RATUSAN RIBU ORANG
TAK AKAN SAMPAI SEBANYAK ITU...
BAIK, SEMUANYA AKAN DIBICARAKAN LAGI
POKOKNYA, SEMUA GERAK CEPAT!
AKU TAK MELIHAT ADA ORANG YANG MENUJU KEMARI
DI SELURUH TOKYO BERKOBAR API. ORANG-ORANG MELARIKAN DIRI
KOBARAN API!? MARIAH, APA YANG TERJADI!?
SEPERTINYA, ROBOT RAKSASA MULAI BERAKSI
SUDAH MULAI! TAK ADA WAKTU LAGI! SEMUA GERAK CEPAT!
LALU, PENYANYI LEGENDA INI...

PAMAN KENJI YANG KANNA CERITAKAN ITU?
DIA TAK AKAN DATANG! UNTUK APA MEMBUAT POSTER BOHONG BEGINI!?
......
DATANG! DIA PASTI DATANG!
KANNA... JANGAN EMOSIONAL SEPERTI ITU...
DUNIA HAMPIR BERAKHIR. SANTAI SAJA...
KANNA PASTI KELELAHAN. SAYANG, WAJAH CANTIKMU JADI SIA-SIA
MARIAH...
NG?
KEMBALI-KAN

SEBAB, DUNIA MASIH BELUM BERAKHIR!
KARENA ITU, KEMBALIKAN UANG YANG KUPINJAMKAN PADAMU!
UUUH... PELIT!
ZUUNG
NGUUNG NGUUUNG
ZUUNG

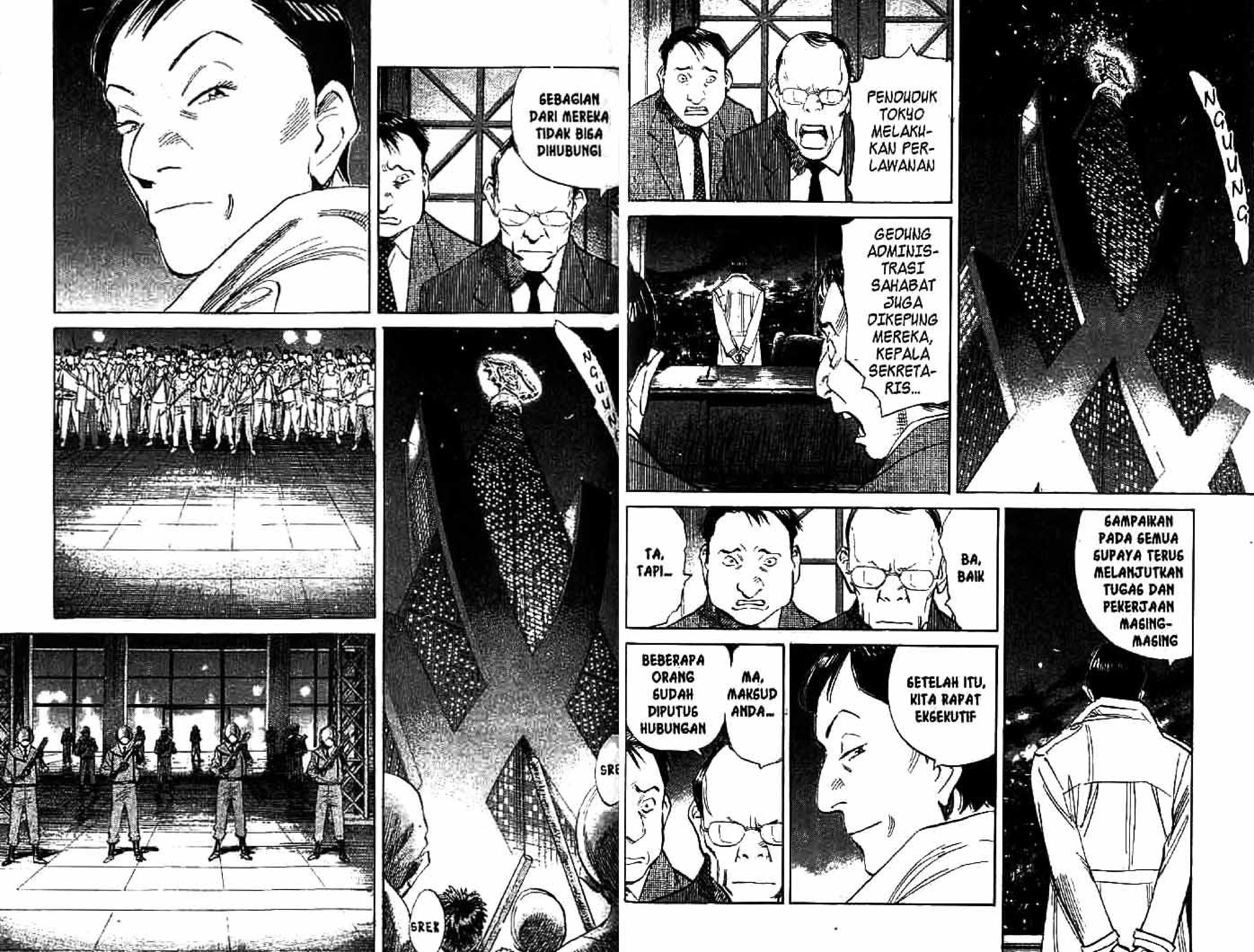
NGUUNG
PENDUDUK TOKYO MELAKUKAN PERLAWANAN
GEDUNG ADMINISTRASI SAHABAT JUGA DIKEPUNG MEREKA, KEPALA SEKRETARIS...
BA, BAIK
TA, TAPI...
SAMPAIKAN PADA SEMUA SUPAYA TERUS MELANJUTKAN TUGAS DAN PEKERJAAN MASING-MASING
SETELAH ITU, KITA RAPAT EKSEKUTIF
MA, MAKSUD ANDA...
BEBERAPA ORANG SUDAH DIPUTUS HUBUNGAN
SEBAGIAN DARI MEREKA TIDAK BISA DIHUBUNGI
NGUUNG
SRE
SREK

KITA SERBU!
YAAA! AYOOO!
TUNG-GU...
YOSHI-TSUNE...
AKU PEMIMPIN REVOLUSI INI
MULAI SEKARANG, KAMI YANG MENGENDALIKAN TENTARA SAHABAT

JANGAN LAKUKAN APA PUN!
YUKIJI
JANGAN LAKUKAN APA PUN
SREK
SREK
SREK
SREK

JANGAN LAKUKAN APA PUN
SREK
SREK
GREK
NGUUNG
KYAAAA!!
MU, MULAI TERJADI KERIBUTAN!?
DI SANA ADA KOBARAN API?!
AYAH... SEMUA ORANG LARI. KATANYA, ADA ROBOT
......
VAKSIN ITU MAU DIBAWA KE MANA?
DALAM SUASANA PANIK BEGINI, KITA TIDAK TAHU DI MANA TEMAN KITA
DI SANA!
AYO!
YA!
DRAP

NG? APA ITU?
OI! PANGGIL-KAN KANNA!
APA? ADA APA?
TAP
TAP
HOSH
HOSH
KANNA, GAWAT!
DARI ARAH SANA BANYAK...
RIBUAN... BAHKAN, PULUHAN RIBU ORANG DATANG.
MEREKA DATANG...

KANNA!!
BER-HASIL, KANNA!
KAU MEMANG BUKAN ORANG BIASA!
MEREKA DATANG...
KANNA!

あたり
Anda beruntung.
PERMIGI...
PER... MI... GI...
あたり
NG... INI DAPAT HADIAH
当たりが出たら宇宙特捜隊バッヂプレゼント!
ウルティモマン
ガム
当たりが出たら宇宙特捜隊バッヂプレゼント!
Jika anda beruntung, berhadiah lencana

NG... AKU TARUH DI SINI, YA
LENCANA PATROLI LUAR ANGKASA
INI LAMBANG KEADILAN
CERITA 10
KEADILAN DIMULAI
DRAP
ITU AWALNYA
DRAP
AKU HARUS PERGI...
ITU JUGA SALAH SATU PERMULAAN

PERGI KE MANA?
AKU TAHU... AKU TAHU KE MANA DIA PERGI
HAH!?
ZUUNG
ZUUNG
GREEK
KEPADA SEMUA ANGGOTA PARTAI PERSAHABATAN...
KAMI SUDAH MENGUASAI GEDUNG INI
KALIAN DI BAWAH KENDALI KAMI

Gelamat pagi...
Gelamat pagi...
Kami bekerja tiap hari
Dengan peragaan bugar getiap hari
Gelamat pagi...
Gelamat pagi...
Gudah cukup...

Oii kalian tidak dengar?!
Kita akhiri gemua ini

UUH...
UUH...
HUUUU...
CUKUP
SEMUA HARAP MENGUNGSI KE ARENA EXPO
HUUU...
AAAAH...
JANGAN LAKUKAN APA PUN

AKU BILANG, JANGAN LAKUKAN APA-APA
TERIMA KASIH
UKH
HUUU...
TERIMA KASIH...
HUUU...
UAAAA...
HARAP SEMUA BERJALAN DALAM BARISAN
YAN DAN MA MANA?
MEREKA MENUJU RUANG PENGOPE-RASIAN PIRING TERBANG
HIK

KAMU BISA MENGANTAR KAMI...
KE TEMPAT KEPALA SEKRETARIS TAKASUGI?
OI, CEPAT BUKA PINTUNYA!
KAMU YANG MERANCANG SISTEM KEAMANANNYA, 'KAN?
A, ANEH. KOK, ALAT INI TAK BISA MEMBACA SIDIK JARIKU?
KALAU KERJAMU LAMBAN, UFO-NYA KEBURU TERBANG!
EMPAT DAN EMPAT... KOMBINASI DELAPAN. AH, BUKAN... APA KOMBINASI ENAM, YA?
BERAPA NOMOR SANDINYA?
MANA KUTAHU!
AKU BILANG, NGGAK TAHU!
BRRRMMM
KAU NGGAK APA-APA, KANNA?
KAU AKAN SEGERA DIBAWA KE RUMAH SAKIT...
SEKARANG, TIDAK ADA RUMAH SAKIT YANG BEROPERASI!
YA CARI, DONG!
KANNA SUDAH KERJA KERAS SAMPAI DIA JADI BEGINI!
KE SHINJUKU...
SHINJUKU?
KAU INGIN KEMBALI KE TOKIWA, YA? TENTU SAJA... ITU APARTEMENMU
PASTI INGIN GANTI PAKAIAN
PAMAN KENJI...
ROBOT...
KE SHINJUKU...

SHINJUKU TERLALU JAUH
KALAU KANNA TAK ADA DI ARENA FESTIVAL, SIAPA YANG AKAN MEMIMPIN?
BRAAAK
KYAAA!
CEPAT PERGI KE APARTEMEN TOKIWA DI SHINJUKU!
I, IYAAA!
KRIET
PEMANDANGAN YANG INDAH
BAGAIMANA KALAU KAU JUGA MELIHATNYA?
SUDAH SELESAI
TIDAK. JUSTRU BARU DIMULAI
LIHAT... SEBENTAR LAGI PIRING TERBANG MUNCUL

KENJI
SEMUA INI KESALAHAN
AKU TAHU DARI SA-HABAT
KAU MASIH SAJA...
KENJI TAK PUNYA HAK MEMILIKI LENCANA KEADILAN!
LENCANA KEADILAN?
SAHABAT ADA DI SANA
!!
CE...
CEPAT HENTIKAN!
AKU TAK BISA MENGHEN-TIKANNYA
DI MANA SAHA-BAT!?

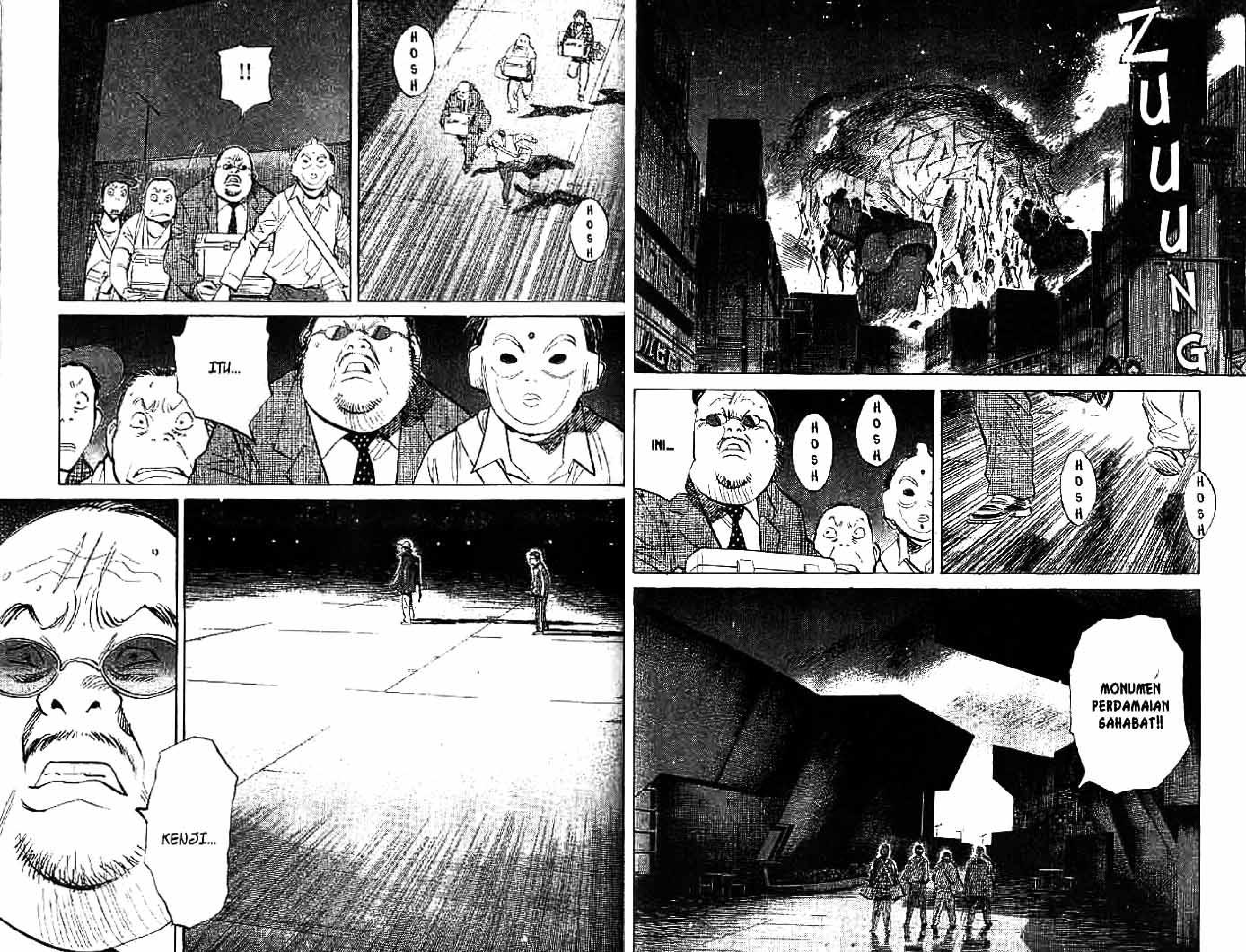
ZUUUNG
INI...
HOSH
HOSH
HOSH
HOSH
MONUMEN PERDAMAIAN SAHABAT!!
HOSH
HOSH
!!
ITU...
KENJI...

PERMISI...
PERMISIIIII!!
当たりが出たら宇宙特捜隊バッヂプレゼ
当たりが出たら宇宙特捜隊バッヂプレゼント!
ウルティモマン
ガム

KENJIIIII!!
KITA MAIN, YUUK!

CERITA 11
PRIA YANG MEMILIKI RASA KEADILAN

KAU TAMPAK BODOH BAM BAM ♫
BAM BAM BAM BAM BAM ♫
NG?
DRAP
KENJI?
OI, KENJI!
KENJIIII!
KENJIIIIIIII!

ENTAH KAPAN PIRING TERBANG ITU AKAN MENYEMPROTKAN VIRUS
ZUUUNG
AH! MARUO!
ROBOT ITU BERGERAK!
KENJI!!
!!
KENJI... KITA MAIN, YUUUK!
KEN, KENJI KATAMU..!?
TOLONG DISTRIBUSIKAN VAKSIN INI. SELAMATKAN PENDUDUK MESKI HANYA SEORANG
NG!?

BRRRMMM
KITA KEJAR DE-NGAN TRUK ITU!!
KENJI, ORANG INI...
BLAM
MARUO...
DIA TEMAN SEPERMAIN-ANKU
KENJI...
KAU MASIH HIDUP...
ADUH!
APA INI?

OOH! LAMA TAK LIHAT! INI 'KAN LENCANA PATROLI LUAR ANGKAGA
HADIAH DARI PERMEN KARET!
KAU SUDAH NAIK?
!?
LAKU-KAN APA YANG KUKATA-KAN
JALAN LURUS MENUJU PINTU KELUAR

A, APA!?
TRUK INI... MALAH LEBIH BER-BAHAYA?
AYO! KITA JALAN!
OK!
......!!
SRUUUK
ZUUUNG
常盤荘
* Apartemen Tokiwa
KANNA TIDAK APA-APA?!
SHH! JANGAN RIBUT! DIA SEDANG TIDUR!
EH, ANU... SUDAH LAMA TAK PULANG, AKU MENGKHA-WATIRKANNYA
KALIAN SENDIRI... APA YANG KALIAN LAKUKAN DALAM SITUASI SEPERTI INI?
AH, ANU
MEMBUAT KOMIK
KALAU ADA UJIKI, PASTI DIA BISA MEM-BERI IDE AKHIR CERITA YANG BAGUS
KOMIK? DI SAAT SEPERTI INI?
SEBENTAR LAGI SELESAI
CERITA DRAMA TENTANG PRIA PEN-JAGA PER-DAMAIAN BUMI
AH, KAU TIDAK MENGERTI! JUSTRU DI SAAT SEPERTI INI, KITA PERLU KOMIK...
MESIN CUCI DI MANA?
LAUNDRY KOIN NGGAK BEROPERASI
KALAU NGGAK PINJAM PADA PEMILIK APARTEMEN...

SAAT KALIAN SANTAI-SANTAI MEMBUAT KOMIK...
KANNA BERSIMBAH KERINGAT...
MESKI PUN SENDIRIAN, DIA BERUSAHA MENYELAMATKAN ORANG SEBANYAK MUNGKIN
PEMILIK APARTEMEN INI ADA?
ADA SESUATU JATUH DARI BAJU KANNA
EH?
AH, NGGAK. SUDAH LARI
TLIIK TLIIK
APA INI?
PEMANCAR?
DI PERSIMPANG-AN JALAN ITU BELOK KIRI
DI GANG KETIGA BELOK KANAN
KITA DI-SURUH KE MANA?
INI SEMAKIN JAUH DARI ROBOT...

* Toko Stationery Maruo.

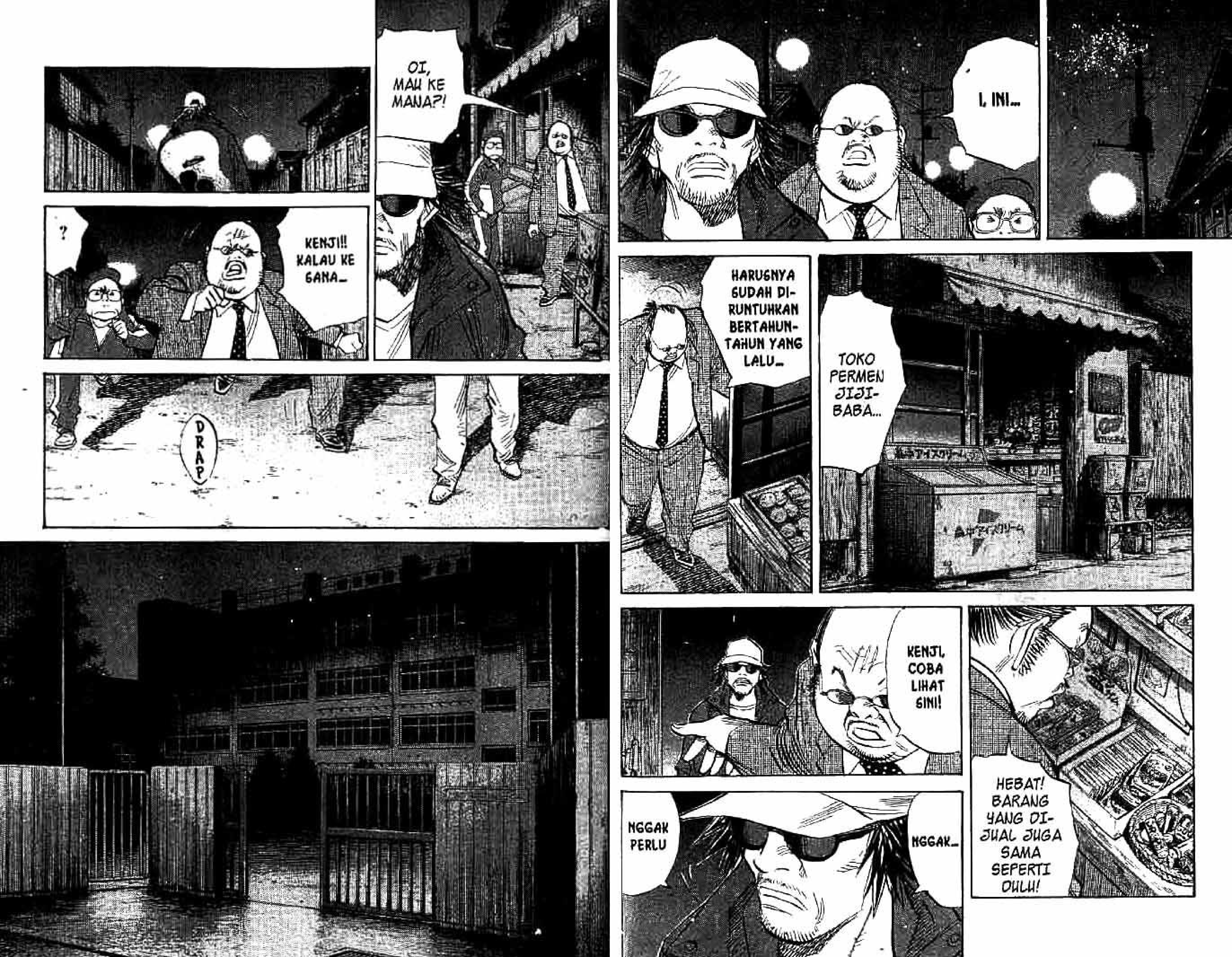
OI, MAU KE MANA?!
?
KENJI!! KALAU KE SANA...
DRAP
I, INI...
TOKO PERMEN JIJI-BABA...
HARUSNYA SUDAH DI-RUNTUHKAN BERTAHUN-TAHUN YANG LALU...
HEBAT! BARANG YANG DI-JUAL JUGA SAMA SEPERTI DULU!
KENJI, COBA LIHAT SINI!
NGGAK...
NGGAK PERLU

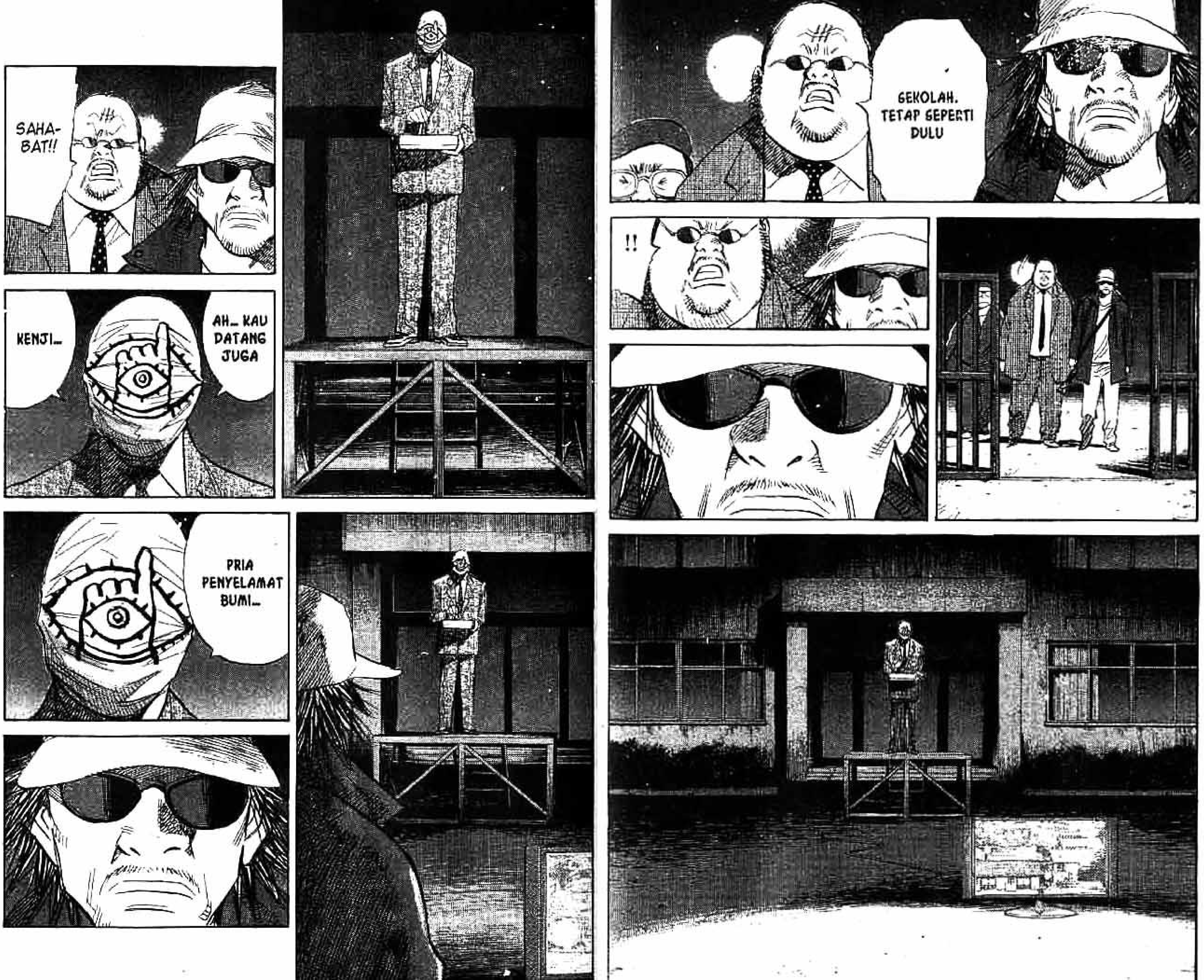
SEKOLAH. TETAP SEPERTI DULU
!!
SAHA-BAT!!
AH... KAU DATANG JUGA
KENJI...
PRIA PENYELAMAT BUMI...

GAMBAR DI MONITOR ITU...
DIAMBIL DARI KAMERA PADA ROBOT
AH...
I, ITU APARTEMEN KAMI!
APARTEMEN TOKIWA!
SAAT INI, KEPONAKANMU TERSAYANG SEDANG ISTIRAHAT DI SANA
......!!
KANNA!
KALAU KUGERAKKAN REMOTE CONTROL INI...
MENURUTMU, APA YANG AKAN TERJADI!?

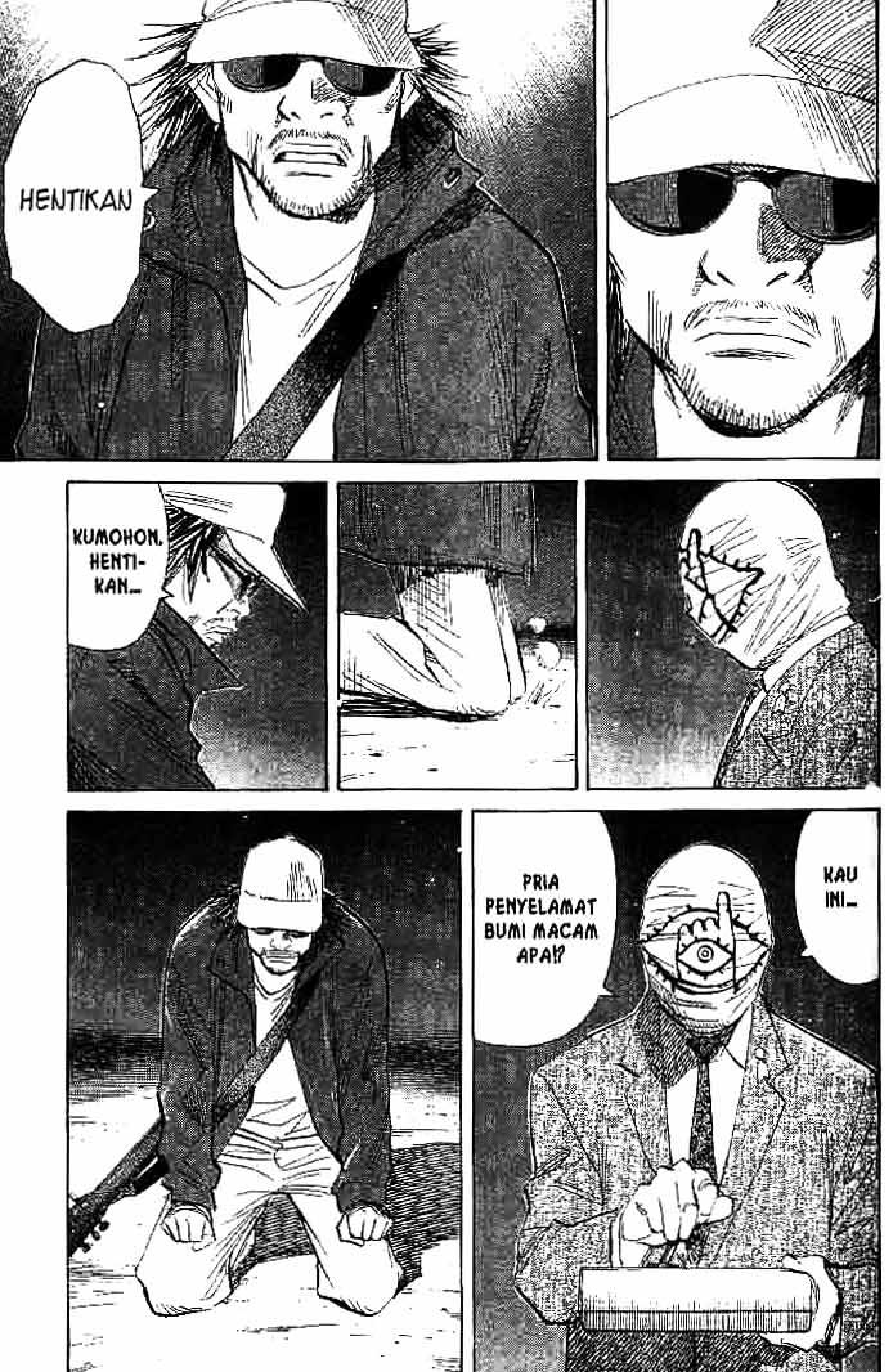
HENTIKAN
KUMOHON, HENTIKAN...
KAU INI...
PRIA PENYELAMAT BUMI MACAM APA!?

GUU-TARA-RA ♬
SUU-DARA-RA ♬
GUU-TARA-RA ♬
GUUTA-RARA ♬
KE-LIHAT-AN!
SUDAH SAMPAI!
KITA SAM-PAI!
KAKEK, ARENA EXPO SUDAH KELIHATAN!
AAA....
ARENA EXPO!!

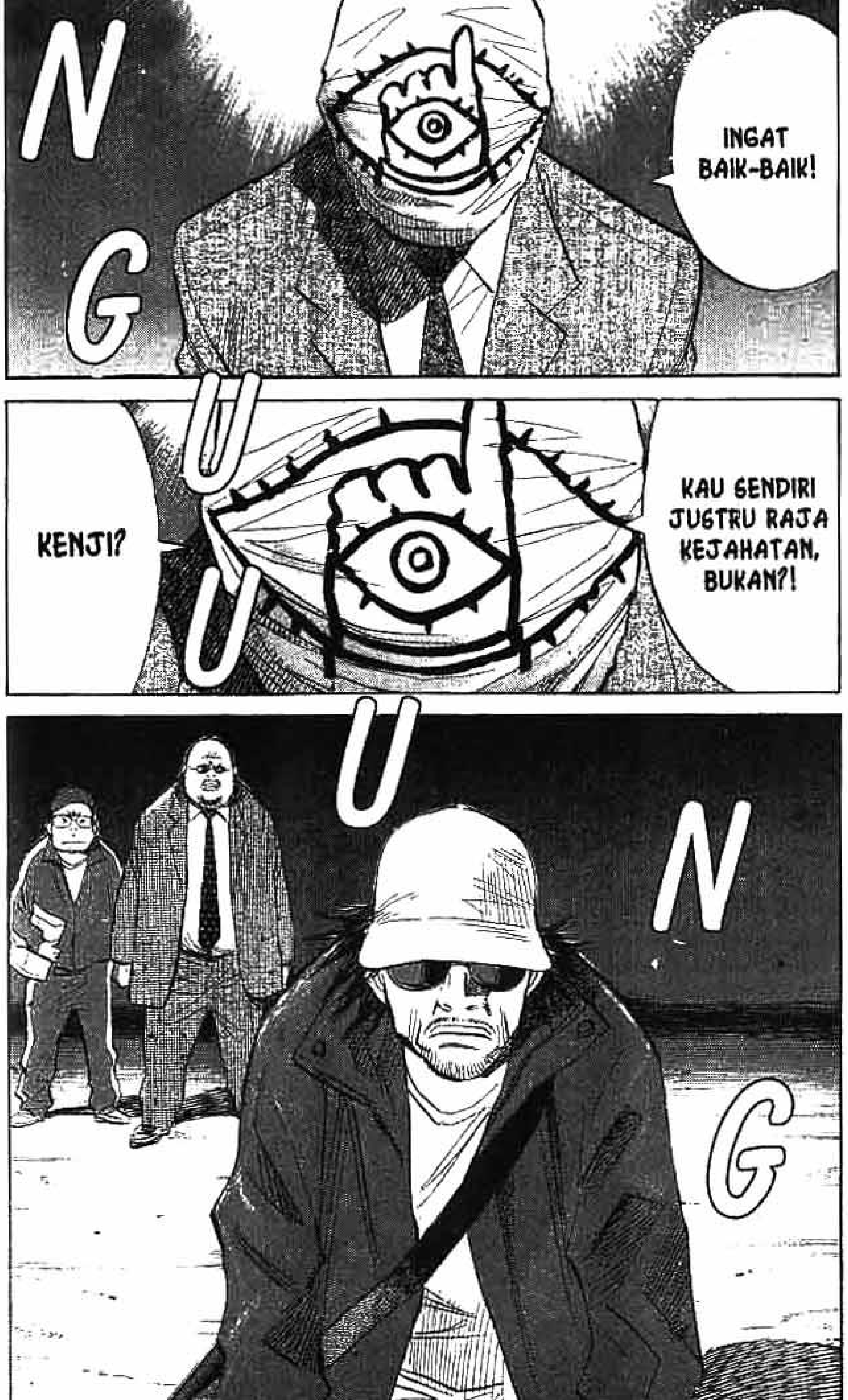
INGAT BAIK-BAIK!
KAU SENDIRI JUSTRU RAJA KEJAHATAN, BUKAN?!
KENJI?
NGUUUUNG

A, AKU SUDAH TAK KUAT BER-JALAN...
KAKEK NGOMONG APA, SIH? SEDIKIT LAGI SAMPAI!
KANNA ENDO PRESENTS
USIC
TIVAL
万国博覧会会場
KAK KANNA MEMANGGIL KITA. DI SANA PASTI AMAN!
NGGAK BISA...
PRIA LEGENDARIS ITU AKAN DATANG
PRIA LEGENDA-RIS...
GREAT ANTONIO AKAN BERTANDING?
NG... AGAK BERBEDA, SIH... TAPI, SEMACAM ITU
NG...
AKU INGIN NONTON! GREAT ANTONIO BOMBAYEE!!
IYA! BEGITU, DONG! AYO!

!!
KYAAAAA!
PIRING TER-BANG!
KYAAAA!
BU, BUKAN! ITU...
BWET
BWET
BWET
BWET
BWET
HELI!
ITU HELI-KOPTER TENTARA PENJAGA BUMI!
BWET
BWET
BWET
BWET

GUU-TA-RARA ♬
SUUDA-RARA ♬
AKHIRNYA JELAS JUGA
TUJUAN
HIDUP-KU...
BWET BWET BWET BWET BWET
CERITA 12
PERMAINAN USAI

KENJI...
KAU NGGAK INGAT APA-APA...
JUSTRU KAULAH
ORANG PALING JAHAT!

JANGAN NANGIS, KANNA
OAAAAAA
YEEII!
DREENG JREENG
JANGAN NANGIS, KANNA!!
'KAN ADA PAMAN...
KANNA BISA NYANYIKAN SEMUA SAMA-SAMA!
IYA, YA. PADAHAL, LAGU BAGUS
PADAHAL, LAGU BAGUS
ZUUUNG
KANNNA!
APAR-TEMEN TOKIWA
KALAU NGGAK INGAT, KEPONAKAN TERSAYANGMU AKAN TEWAS DIINJAK...
ZUUUNG
KANNA!
ZUUNG
ZUUNG

DALAM HIDUP MANUSIA, PASTI ADA SATU HAL YANG HARUS DILAKUKAN
PAMAN PASTI KEMBALI
KARENA ITU, KANNA JANGAN NANGIS, YA!
IYA
KANNA!
BER-USAHA-LAH
ZUUNG
UNTUK HIDUP BAHAGIA
JANGAN MENANGIS!
PERGI-LAH!
ZUUNG
PERGILAH KE ARENA EXPO!!
......!!
GETARAN BUMI ITU LAGI...
RASANYA, AKU MENDENGAR LAGI SUARA GETARAN BUMI
BETT
JANGAN-JANGAN...
SETT
JA-NGAN-JA-NGAN...

ZUUNG
NGUUUUNG
MUNGKIN-KAH ITU...
SEPERTI DULU LAGI... MEMBAWA PAMAN KENJI PERGI...
KANNA! CEPAT LARI, GEDUNG INI BISA HANCUR DIINJAKNYA!
APA INI?
HENTI-KAAAAAAAAAN!!

AKU... INGAT SEMUANYA
EH...
!?
NGGAK ADA SATU PUN YANG KULUPA
EH...
LHO? REMOTE CONTROL-NYA...
KREK KREK
GARA-GARA KAMU MENGATAKAN SESUATU YANG ANEH...
REMOTE CONTROL-NYA...
NGIIING
TLUK
SRAK
TLUK
EH...
EH?

BER, BERHENTI...
HARUS DIUBAH KE PENGEN-DALIAN MANUAL!
SIALAN! NGGAK BER-GERAK!
KERK
!!
CEPAT TURUNKAN PIRING TERBANG ITU!!
SULIT...

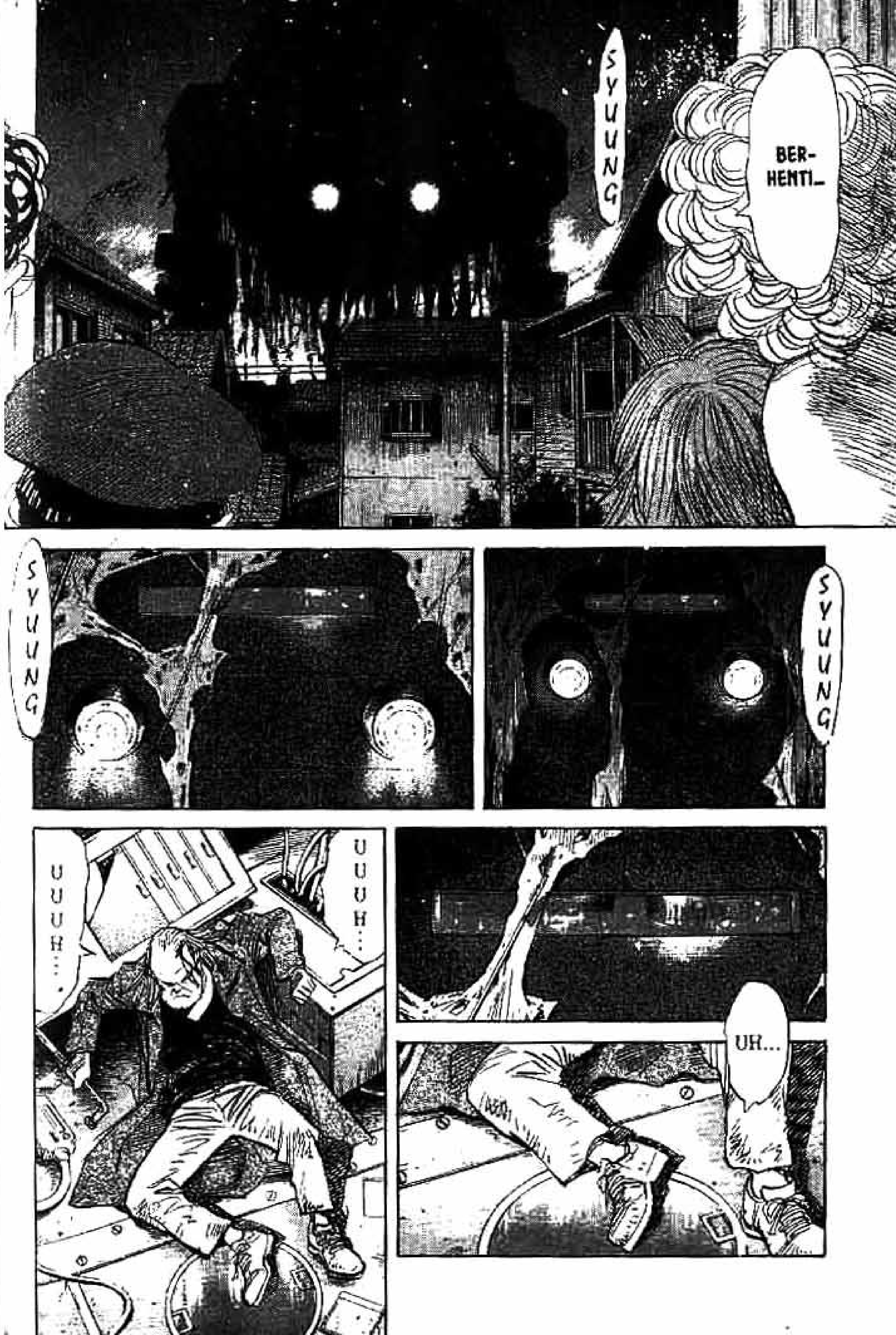
BER-HENTI...
SYUUNG
SYUUNG
SYUUNG
UUUH...
UUUH...
UH...

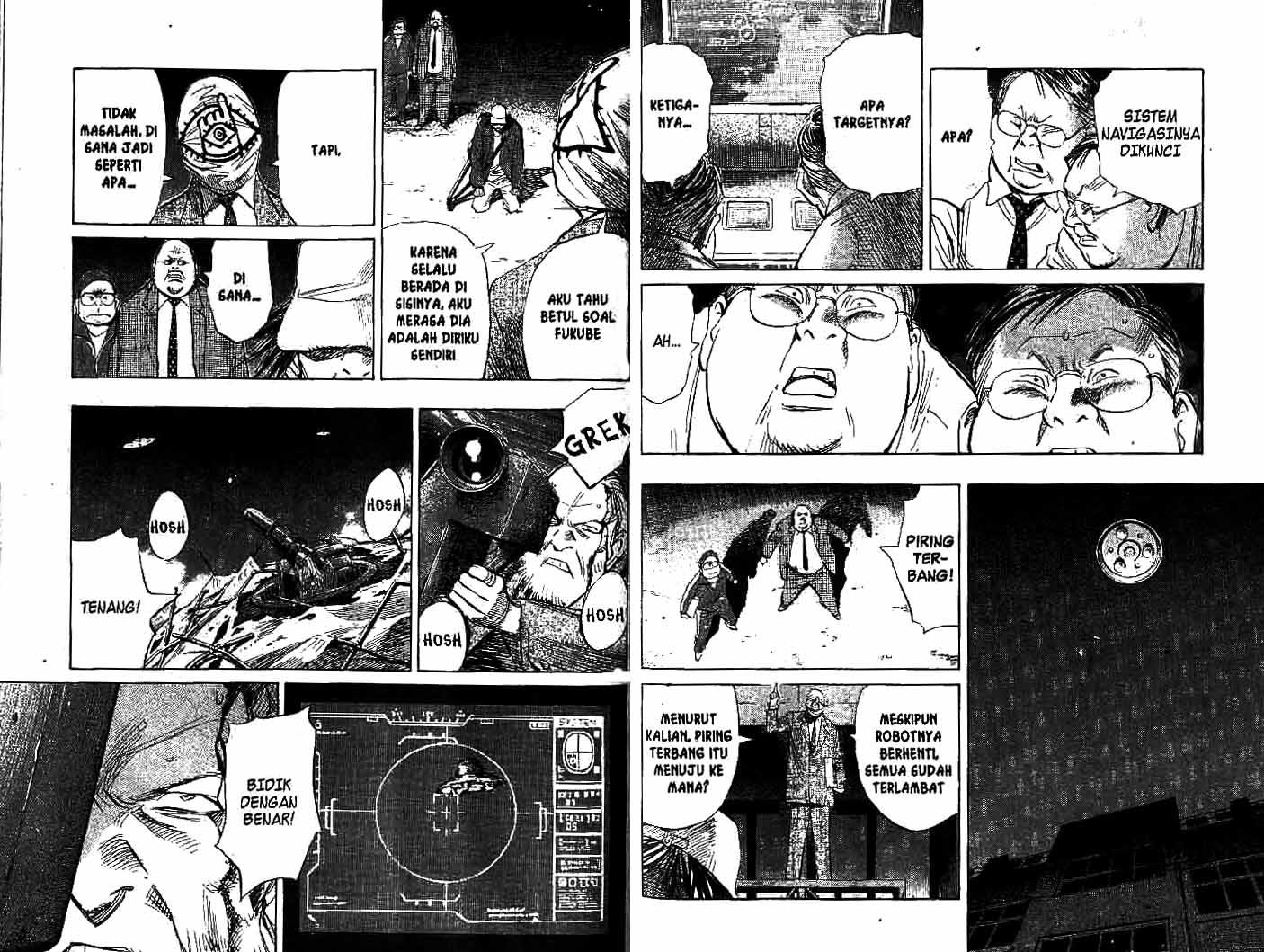
AKU TAHU BETUL SOAL FUKUBE
KARENA SELALU BERADA DI SISINYA, AKU MERASA DIA ADALAH DIRIKU SENDIRI
TAPI,
TIDAK MASALAH. DI SANA JADI SEPERTI APA...
DI SANA...
GREK
HOSH
HOSH
HOSH
HOSH
TENANG!
BIDIK DENGAN BENAR!
APA TARGETNYA?
KETIGA-NYA...
SISTEM NAVIGASINYA DIKUNCI
APA?
AH...
PIRING TER-BANG!
MESKIPUN ROBOTNYA BERHENTI, SEMUA SUDAH TERLAMBAT
MENURUT KALIAN, PIRING TERBANG ITU MENUJU KE MANA?

MAAF, YA
SELAMA INI AKU TERUS MENYESAL...
SUDAH-LAH...
DI LUBUK HATIKU AKU MERAGA SEMUA BELUM BERAKHIR...
HENTI-KAN
MAAF-KAN AKU...
KENAPA KAU INGAT?!
KALAU KAU MINTA MAAF, SEMUA JADI BERAKHIR!!

ARENA EXPO
KETIGA PIRING TERBANG ITU MENUJU ARENA EXPO...
KANNA MENGUMPULKAN PENDUDUK KOTA...
DI GANA...
CEPAT KE LOKASI EXPO!
DALAM MIMPI, PAMAN BILANG...
MI. MIMPI...
PAMAN KENJI BILANG...
CEPAT KE ARENA EXPO...

AKAN KUCERITAKAN SEMUA
AKU AKAN CERITAKAN SEMUA YANG KULAKUKAN DI HADAPAN ORANG-ORANG YANG BERKUMPUL DI ARENA EXPO
SETELAH ITU, KITA AKHIRI SEMUA INI

SEMUA SUDAH BERAKHIR
PERMAINAN KITA SUDAH BERAKHIR
SREG
AKU MIMPI...
ENTAH SIAPA YANG MENANG, TAPI...
SEBENTAR LAGI AKAN BERAKHIR

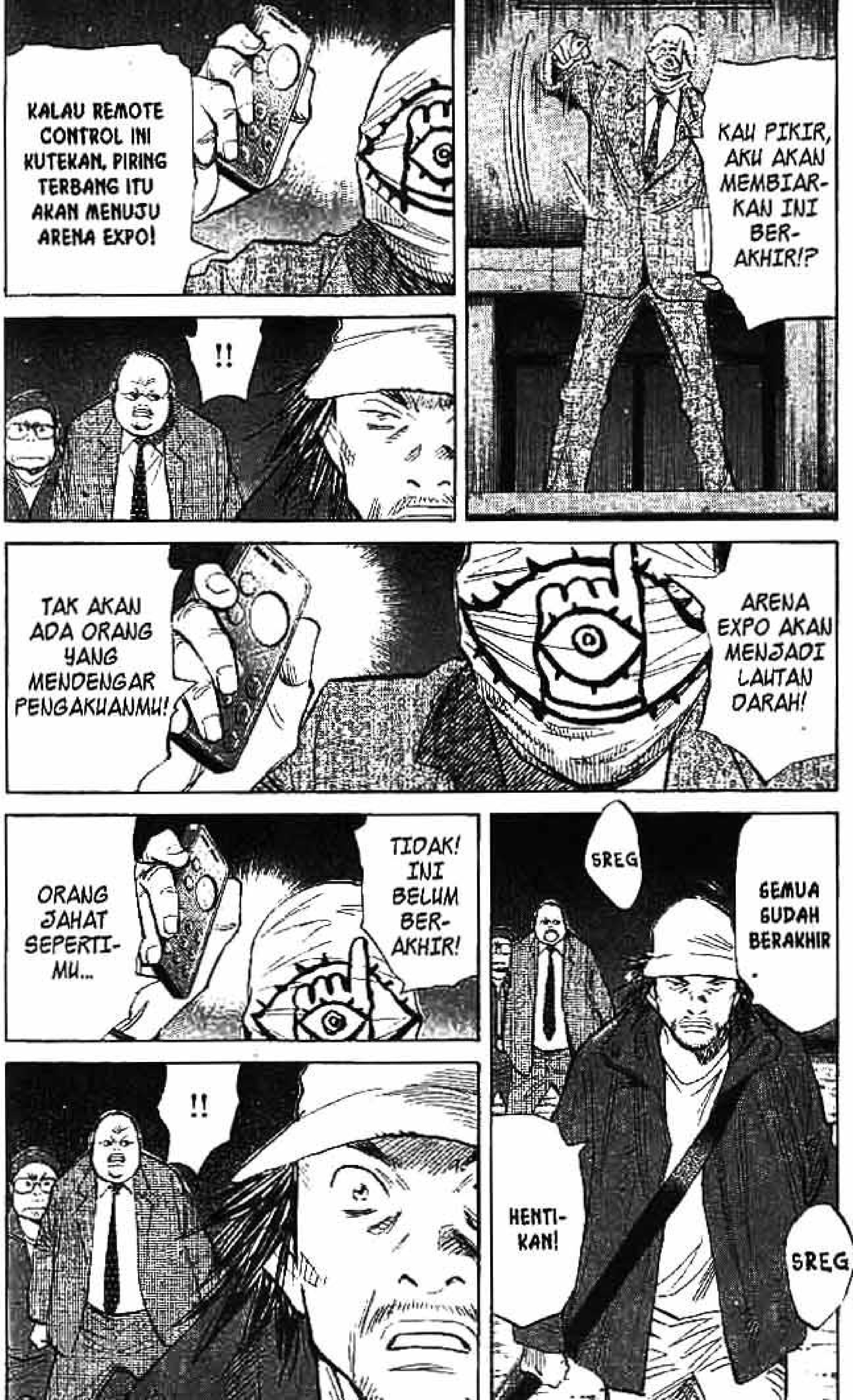
KAU PIKIR, AKU AKAN MEMBIAR-KAN INI BER-AKHIR!?
KALAU REMOTE CONTROL INI KUTEKAN, PIRING TERBANG ITU AKAN MENUJU ARENA EXPO!
!!
ARENA EXPO AKAN MENJADI LAUTAN DARAH!
TAK AKAN ADA ORANG YANG MENDENGAR PENGAKUANMU!
SREG
SEMUA SUDAH BERAKHIR
TIDAK! INI BELUM BER-AKHIR!
ORANG JAHAT SEPERTI-MU...
!!
HENTI-KAN!
SREG

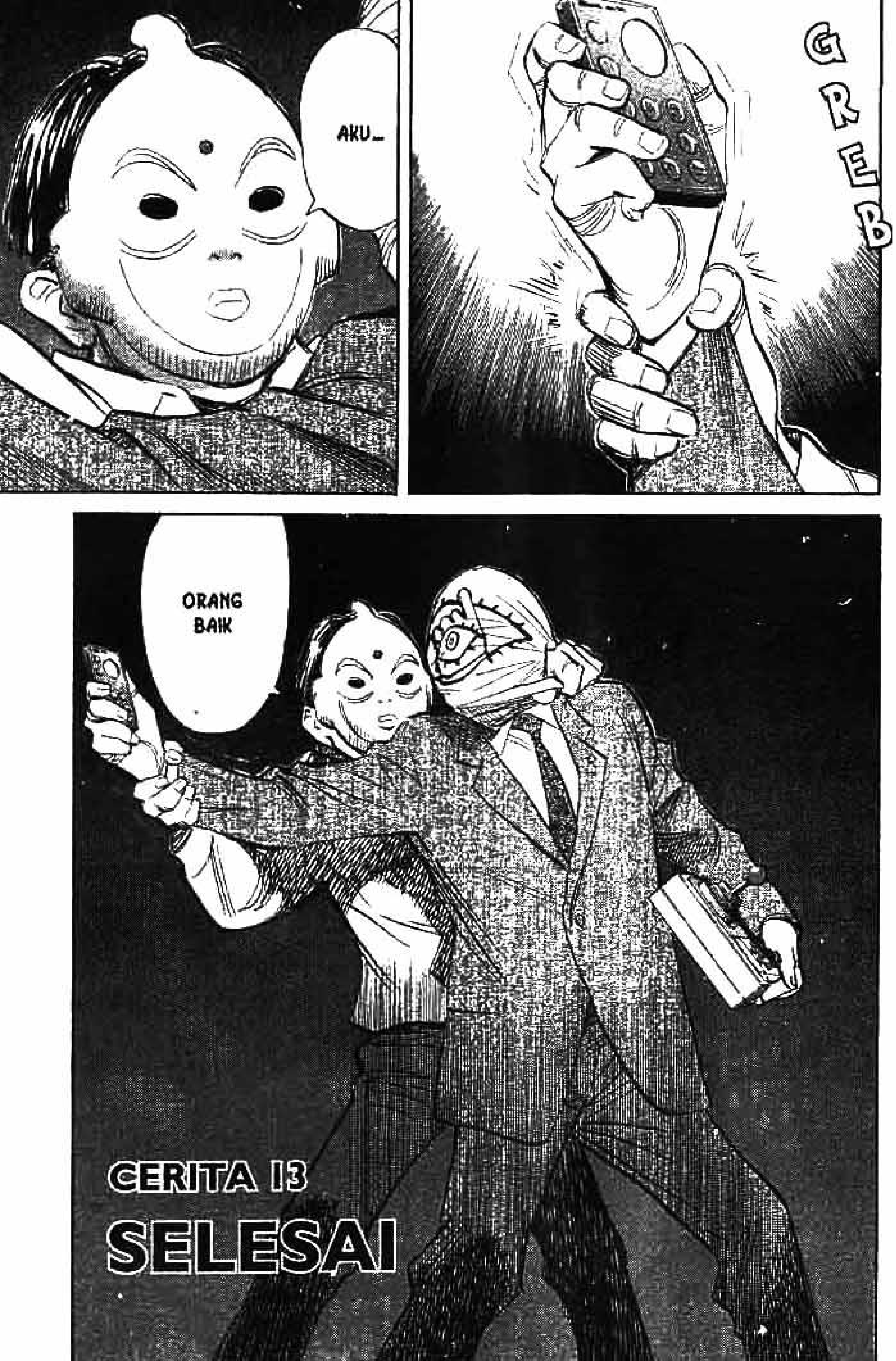
GREB
AKU...
ORANG BAIK
CERITA 13
SELESAI

TEMBAK!
DOOORR
DUAAARR
YAAAKK!
GAWAT!
SATU LAGI BERGERAK!
TAK ADA WAKTU UNTUK MENGISI PELURU
DAAK
DAAK
TERPAKSA MENEMBAK DARI MENARA SATU LAGI!
AKU...
ORANG BAIK
KITA MATI SAMA-SAMA
SADAKIYO!
HENTIKAN

PERGI KE ARENA EXPO?
YA. MASALAHNYA, BAGAIMANA CARANYA BISA MENGARAHKAN ORANG-ORANG TANPA MENIMBULKAN KEPANIKAN...
MUSTAHIL...
KAU TAHU BERAPA BANYAK ORANG YANG BERKUMPUL DI SANA SEKARANG?
SELAIN ITU, KITA
JANGAN SAMPAI KENA VIRUS
JIKA KITA BERI TAHU MEREKA, MUNGKIN BISA MENYELAMATKAN SESEORANG
KEREN, 'KAN?!
HMM... ITU 'KAN MEMANG TANGGUNG JAWAB KITA

PERAGAAN INOKI JUGA PASTI SEPERTI INI, WAKTU DIA MELAWAN WILLY WILLIAMS
BODOH! KALAU MAU DIBANDINGKAN, DENGAN MUHAMMAD ALI SAJA!
APA KAU BILANG? JELAS WILLY, DONG!
ALI! DI BUDOKAN TANGGAL 26 JUNI 1976!
AKU AKAN MENGUNCIMU DENGAN KUNCIAN TANGAN!
ALI KIIICK!
TENANG!
KEGAGALAN TIDAK BISA DITERIMA!!

TENANGKAN PIKIRANMU SEPERTI AIR YANG TENANG
BAGAI-MANA CARANYA AGAR BISA SEPERTI ITU?
INGAT-LAH...
ORANG-ORANG YANG KAU CINTAI
AYAH...
AYAH...
SHOTA...

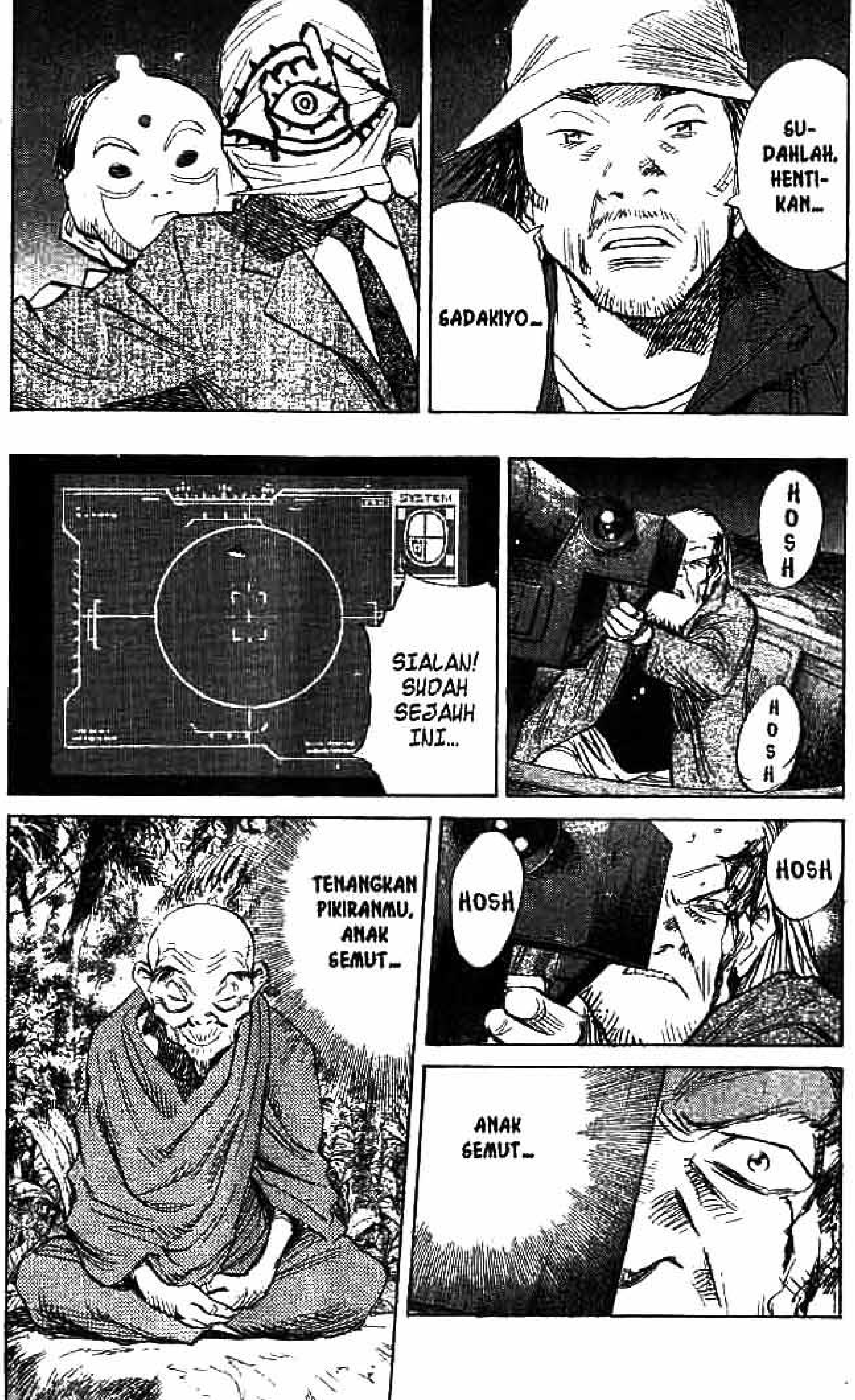
SU-DAHLAH, HENTI-KAN...
SADAKIYO...
HOSH
HOSH
SIALAN! SUDAH SEJAUH INI...
HOSH
HOSH
ANAK SEMUT...
TENANGKAN PIKIRANMU, ANAK SEMUT...

BERIKAN PIGAU ITU PADAKU!
AKU YANG SALAH
KARENA ITU...
KITA AKHIRI SEMUA INI
KENJI...
KENJI...
!?
BWET
BWET
BWET
BERI AYAH...
KEMAMPUAN MENEMBAK DENGAN TEPAT...
KLIK
NOMOR 13! JAWAB-LAH, NOMOR 13!!
SEKARANG KAU MENUJU KE MANA DENGAN HELI?!
BAGAI-MANA SITUASI TOKYO SEKA-RANG!?
AYO, JAWAB!
PIIP
PIIP
KELI-HATAN...
PIIP
APA...
YANG KELI-HATAN?

BWET BWET
KELI-
HAT-
AN...
AKAN
KUTUN-
JUKKAN
PADA
SAHA-
BAT...
BWET
BWET
SEPERTI INILAH
YANG DISEBUT
MENYATU
DENGAN
SEMESTA!!
DUAARR
LARI.
SADA-
KIYOOO!
KENJI!!

ERO ERO ERO ERO ERO ERO ♬
HUUUU
SAMPAI KAPAN, NIIIH!?
HUUUU
TURU-UUUN!
HUUU
EROIM ESSEIMS ♬
PENYANYI ITU BELUM MUNCUL JUGA, YAAA!?
DUUK
DUUK DUUK
KITA PANDU SEMUA ORANG SEBELUM PI-RING TERBANG ITU DATANG KE SINI
AKU MENGERTI
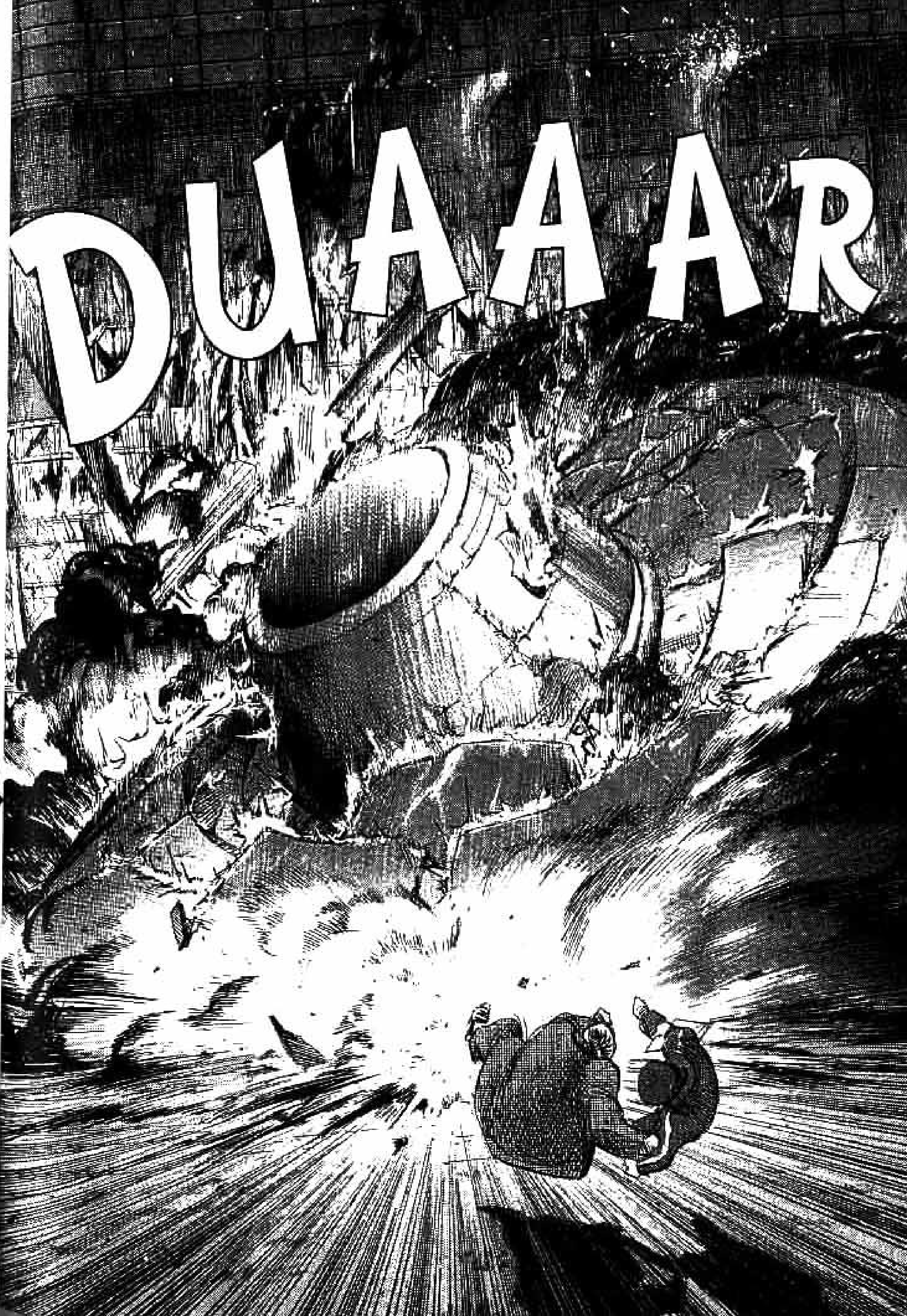
DUAAAR

APA AKU BISA MENGARAHKAN RATUSAN RIBU ORANG INI?
TAPI, AKU HARUS BISA...
HARUS!
AKU SUDAH MENEMBAK JATUH DUA BUAH
TAP
PAMAN OCCHO...
KEROYON DAN BEBERAPA ORANG LAIN MEMBAGIKAN VAKSIN DI WILAYAH PIRING TERBANG ITU JATUH
VAKSIN...
VAKSIN YANG DIBUAT IBUMU
IBU...
JADI TINGGAL SATU!
ITU JUGA SUDAH JATUH
LADIES AND GENTLEMEN!
AKHIRNYA, PRIA ITU DATAAANG!
WUOOOOOOOO

LALU, KON-SER DIMULAI DENGAN TIGA BUAH LAGU
SEMUANYA LAGU BARU YANG DI-MAINKAN SAMPAI MEMEKAKKAN TELINGA
MEREKA BER-TIGA KELIHATAN SUDAH SERING BERMAIN BERSAMA
WUOOOO
WUOOOO
PAMAN...
KENJI...
W U O
SETELAH ITU, SUARA PAMAN KENJI TENGGELAM DALAM GEGAP GEMPITA SORAKAN PENONTON
OOOOO
AKU BUKAN ORANG YANG SEPERTI KALIAN PIKIRKAN

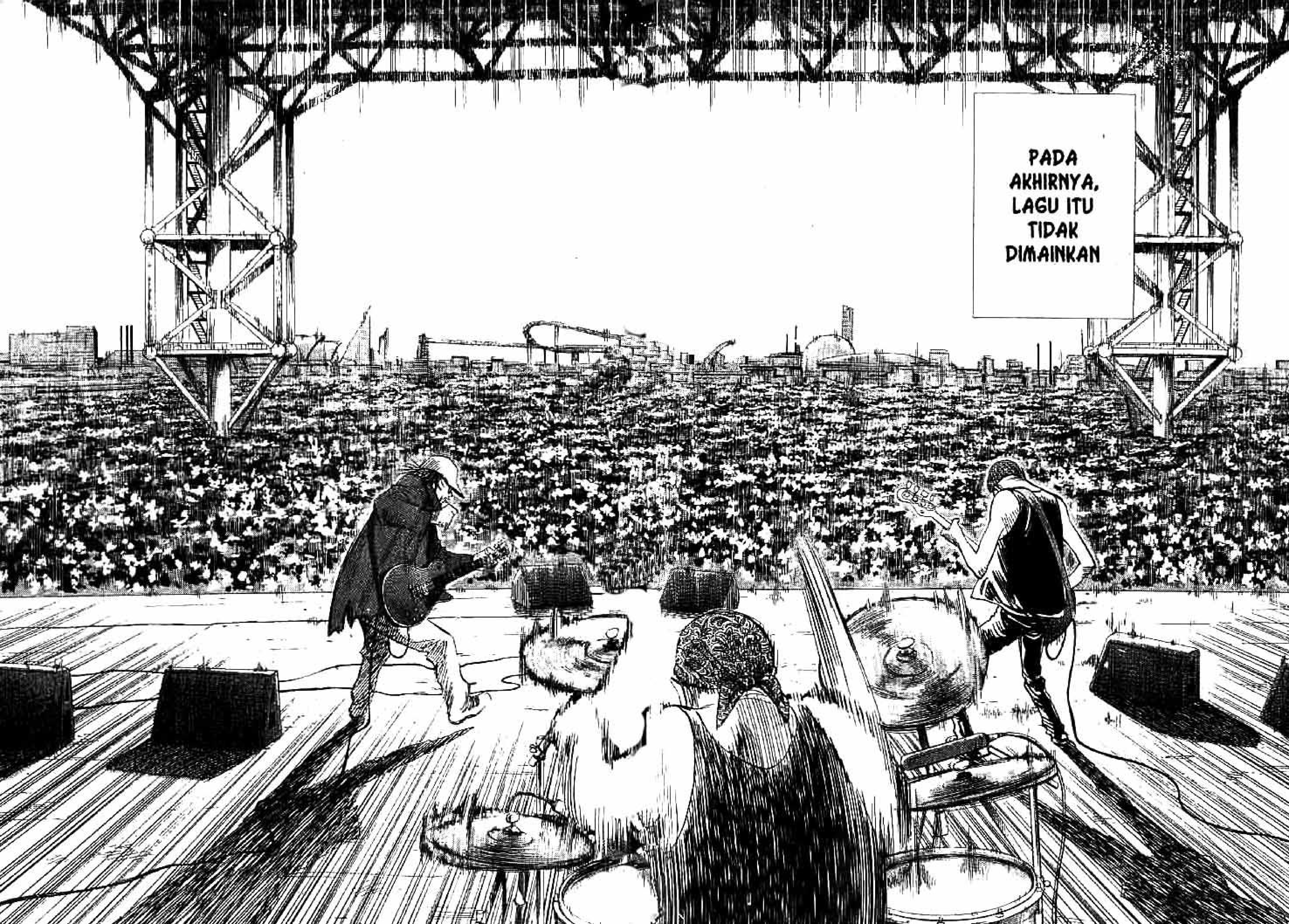
PADA AKHIRNYA, LAGU ITU TIDAK DIMAINKAN

SRAK
WUOOOOOOOO
HUUUUU
KALAU LAGU ITU TIDAK DINYANYIKAN, MEREKA TAK AKAN TENANG...
GUUTA-RARA♬
KALIAN SAJA YANG MEMAIN-KAN

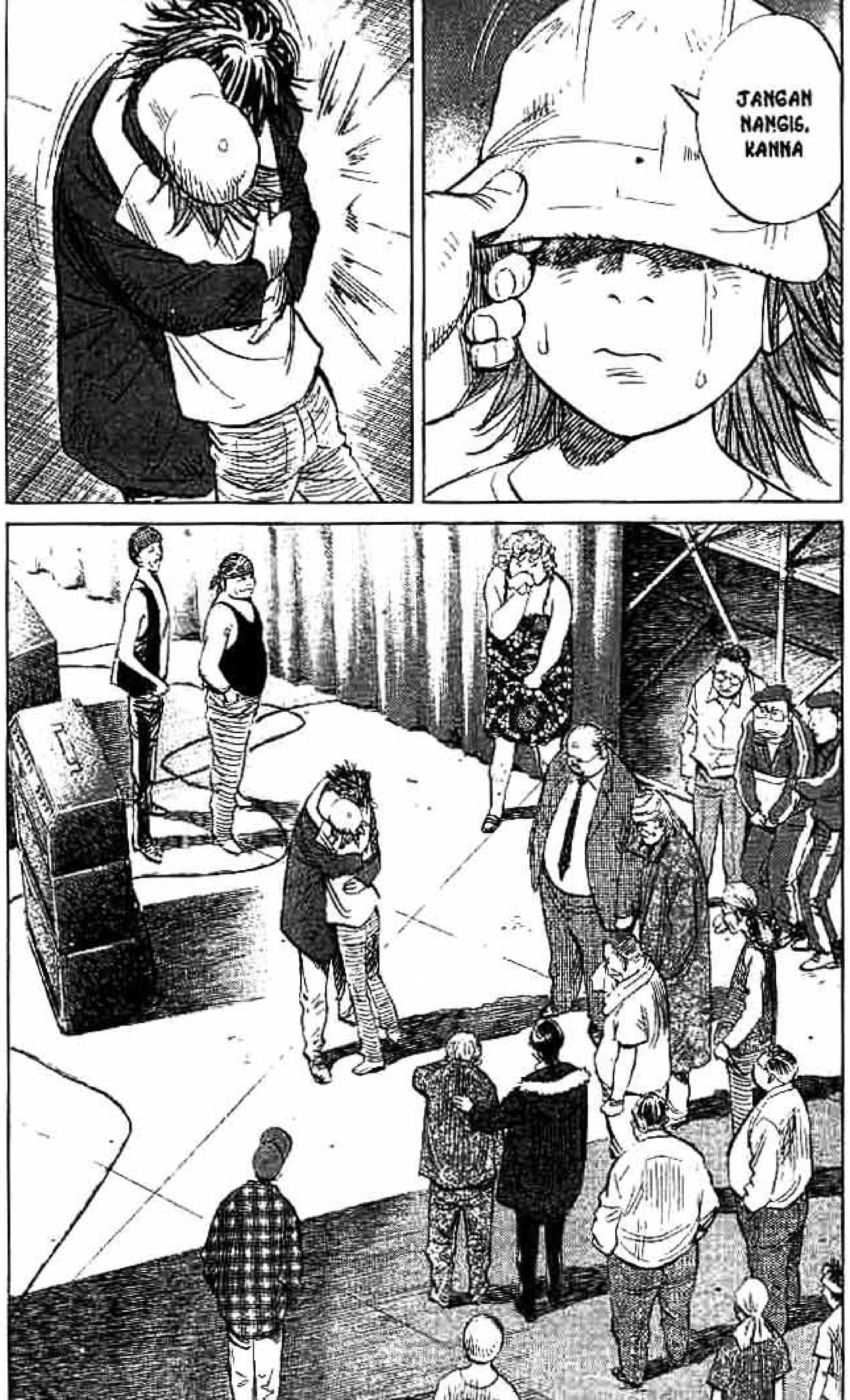
JANGAN NANGIS, KANNA

AH...
KAMU DAPAT, YA?
HE HE HE
KEREN, 'KAN?
KAMU 'KAN ANGGOTA PATROLI LUAR ANGKASA, MARUO... JADI, KAMU PERGI SENDIRI!
NGGAK MAU...
CIH! NGGAK PUNYA NYALI!
DI KUIL NGGAK MUNGKIN ADA HANTU!
BIAR AKU SENDIRI SAJA YANG PERGI!
AH... KENJI!
SREK
GLEK
SREG
HYAAAAA!
PA, PAMAN SEDANG APA... DI SINI?
AKU...
KENAPA? SEPERTI LIHAT HANTU SAJA...
PA, PAMAN BUKAN... HANTU, 'KAN?
KE SINI UNTUK MENYELESAIKAN SESUATU

TAMAT

Fp: Facebook.com/meganebuk